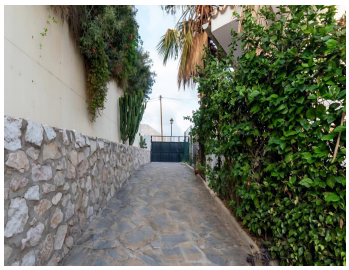

CASA 4 DORMITORIOS 3 BAÑOS EN TORREBLANCA

Torreblanca

REF# R5147164 – 675.000€

4	3	182 m²	500 m²
Beds	Baths	Built	Terreno

Espaciosa villa de 4 dormitorios y 3 baños en Torreblanca, a solo 10 minutos a pie de la playa Esta villa de 4 dormitorios y 3 baños en Torreblanca es perfecta para familias, escapadas vacacionales o alquileres vacacionales. La propiedad se divide en dos plantas independientes, cada una con su propia entrada privada, ofreciendo a los huéspedes un alojamiento independiente y privacidad. Actualmente no dispone de escalera interior, aunque se podría añadir fácilmente con una pequeña reforma. Distribución y características Planta alta: Acogedor salón con chimenea, cocina totalmente equipada, 2 dormitorios, 2 baños y balcones que dan al salón y a la cocina. Planta baja: Segundo salón/dormitorio, porche, cocina americana, 1 dormitorio y baño con ducha. Acceso directo a la terraza de la piscina. La villa ofrece varias terrazas, un encantador patio con naranjo, piscina privada climatizada (hasta 30 °C en invierno con bomba de calor), garaje para un coche y aparcamiento privado en la entrada. Las habitaciones principales disponen de aire acondicionado, mientras que otras cuentan con ventiladores de techo. Ubicación Ubicada en la tranquila zona alta de Torreblanca, la casa se encuentra a solo 10 minutos a pie de la playa por el pintoresco Sendero del Mar y a 5 minutos en coche del paseo marítimo, con amplias playas de arena y chiringuitos. La estación de tren de Torreblanca está a solo 900 m, fácilmente accesible con la línea de autobús L5, que para justo en la puerta. Cerca de la casa, encontrará un parque infantil y un parque para perros, así como el centro comercial Altos del Higuerón, con supermercado, farmacia, bares y
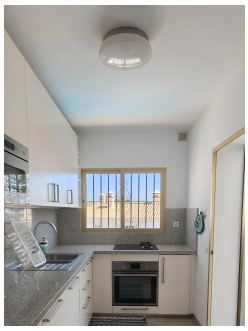
restaurantes. La villa también tiene rápido acceso a la autopista A7 y está a un corto trayecto en coche de Benalmádena Pueblo. Resumen Espaciosa, versátil y bien ubicada, esta villa combina alojamiento independiente para invitados, piscina climatizada y una inmejorable proximidad a la playa: una excelente opción para vivir en familia o como inversión.