ADOSADO 4 DORMITORIOS 3 BAÑOS EN FUENGIROLA

Fuengirola

REF# R5134789 – 540.000€

4	3	177 m²	41 m²	41 m²
Beds	Baths	Built	Terreno	Terrace

Esta excepcional casa adosada en esquina ofrece espacio, comodidad y versatilidad para toda la familia. En la planta baja encontrará una amplia sala de ocio de 52 m², ideal para convertir en un apartamento de invitados, gimnasio, sala de juegos o cine privado en casa. En la entrada, una acogedora terraza le conduce, tras solo dos escalones, a la puerta principal, que se abre a un amplio y luminoso salón con una chimenea de ambiente. El comedor se conecta cómodamente con la cocina, ofreciendo la posibilidad de crear un moderno espacio de cocina y salón de concepto abierto. En esta planta también se encuentra un baño de cortesía. La primera planta dispone de tres dormitorios bien proporcionados, incluyendo el dormitorio principal con su propio baño en suite. En la planta superior, encontrará un espacio versátil perfecto para una oficina privada o estudio creativo. Desde aquí, se accede a una gran terraza solárium en forma de L, cuya orientación sur garantiza sol y vistas durante todo el día. Entre sus ventajas adicionales se incluyen un aparcamiento privado cubierto para estacionamiento seguro, así como el acceso a una amplia piscina comunitaria, el lugar perfecto para refrescarse y relajarse. Situada en la codiciada zona de Torreblanca, todos los servicios esenciales están a su alcance. La estación de tren está a solo cinco minutos a pie y la playa a pocos minutos. Esta propiedad ofrece un potencial excepcional para convertirse en el hogar familiar perfecto, todo a poca distancia de tiendas, servicios y del mar. Contáctenos hoy mismo
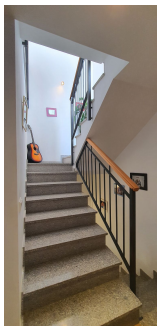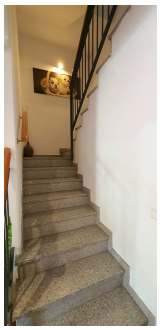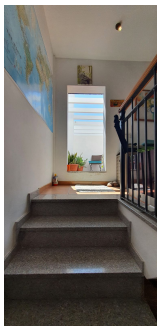
para concertar una visita y descubrir esta propiedad tan especial.