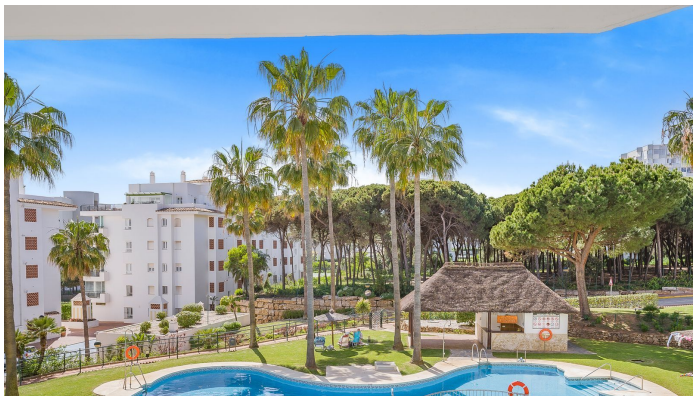

# APARTAMENTO PLANTA MEDIA 2 DORMITORIOS 2 BAÑOS EN CALAHONDA

Calahonda

**REF# R5129029 – 539.500€**

| 2 | 2 | 82 m² | 20 m² |
|---|---|---|---|
| Beds | Baths | Built | Terrace |

¡UBICACIÓN! Descubra el refugio costero perfecto con este apartamento en primera planta frente al mar, ubicado en la prestigiosa comunidad de Calahonda. Este encantador apartamento cuenta con dos amplios dormitorios y dos baños, ofreciendo un amplio espacio para relajarse y disfrutar del confort. Disfrute de climatización durante todo el año con aire acondicionado en toda la vivienda, lo que garantiza un ambiente agradable en cualquier época del año. Salga a la amplia terraza cubierta con orientación suroeste, donde podrá disfrutar de impresionantes vistas a los exuberantes y cuidados jardines y a las espectaculares piscinas comunitarias. Esta propiedad se vende completamente amueblada, lo que la convierte en una opción llave en mano ideal para quienes buscan disfrutar del estilo de vida playero. Con plaza de aparcamiento subterráneo privado incluida, la comodidad está a su alcance. Aproveche el acceso directo a la playa, lo que le permitirá disfrutar de interminables días de sol junto al mar. Los hermosos jardines comunitarios son perfectos para pasear tranquilamente, mientras que dos atractivas piscinas y un bar en la piscina ofrecen un refrescante escape en los días cálidos. Disfrute de la tranquilidad con un servicio de conserjería dedicado y seguridad las 24 horas, lo que garantiza un entorno de vida seguro y confortable. Ubicada a poca distancia de tiendas, bares y restaurantes, todo lo que necesita está a un paso. Además, una parada de autobús cercana facilita el acceso para explorar los vibrantes alrededores. ¡No pierda esta
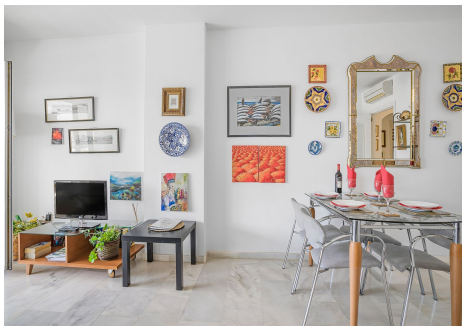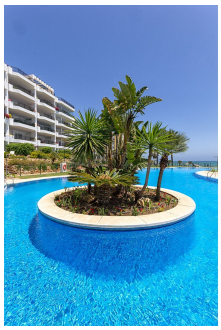
increíble oportunidad de poseer un trocito de paraíso en Calahonda!