CASA 4 DORMITORIOS 3 BAÑOS EN ALHAURÍN DE LA TORRE

Alhaurín de la Torre

REF# R5100988 – 650.000€

4	3	181 m²	1255 m²
Beds	Baths	Built	Terreno

Ubicada en la famosa zona de Los Pinos, esta casa andaluza destaca por su encanto único, su excelente ubicación y su ambiente lleno de carácter. La vivienda cuenta con 3 amplios dormitorios, 3 baños completos y una habitación adicional que puede destinarse a despacho, taller, dormitorio de invitados o cualquier otro uso. El actual propietario, coleccionista de piezas antiguas, ha decorado la casa con gran cuidado y personalidad, lo que se refleja en cada rincón: muebles de época, objetos únicos y detalles con historia. La arquitectura tradicional andaluza está presente en todos los espacios: azulejos artesanales, vigas de madera, patios acogedores y luz natural en toda la casa. Ideal como residencia principal o segunda vivienda, esta propiedad ofrece un entorno tranquilo, a pocos minutos de todos los servicios y conexiones principales.
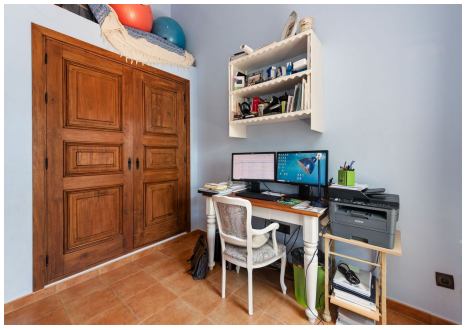
PROPERTIES silversea