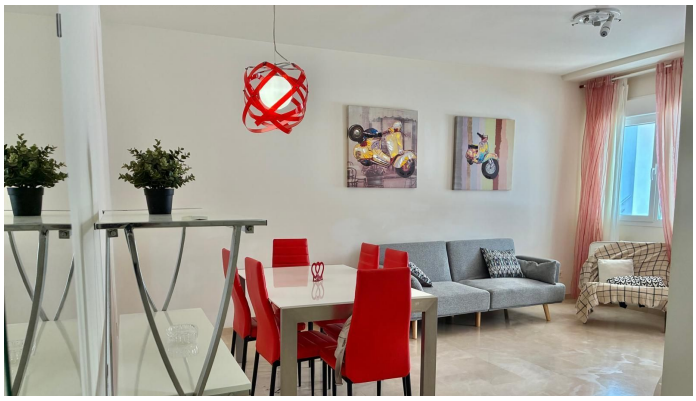
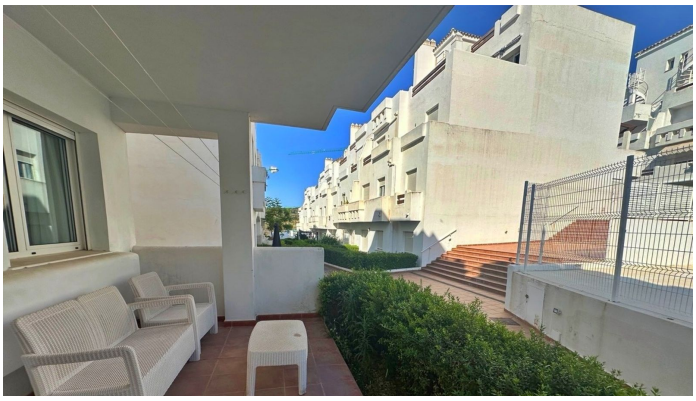

DUPLEX 2 DORMITORIOS 3 BAÑOS EN ESTEPONA

Estepona

REF# R5083099 – 244.000€

2	3	106 m²	18 m²
Beds	Baths	Built	Terrace

¡OPORTUNIDAD! Elegante Dúplex en Planta Baja en Venta en Valle Romano, Estepona Este elegante y espacioso apartamento dúplex en planta baja, con dos dormitorios, dos baños y un aseo adicional para invitados, está ahora disponible para la venta en el codiciado complejo Valle Romano Golf Resort. Idealmente ubicado a solo unos minutos de la playa, el puerto deportivo y el vibrante centro de Estepona, esta propiedad ofrece un excelente equilibrio entre confort, privacidad y potencial de inversión. El apartamento se distribuye en dos niveles, con una distribución luminosa y abierta que da acceso directo a una terraza privada y zona ajardinada, perfecta para relajarse al aire libre, tomar el sol o recibir invitados. El interior cuenta con una amplia zona de salón-comedor con grandes ventanales que ofrecen vistas a la hermosa piscina comunitaria, una cocina moderna totalmente equipada y dos dormitorios espaciosos, incluyendo una suite principal con baño privado. También incluye un segundo baño completo y un aseo de cortesía para mayor comodidad. Uno de los puntos fuertes de esta vivienda es su flexibilidad: existe la posibilidad de adaptar fácilmente la distribución para añadir un tercer dormitorio, lo que la convierte en una oportunidad aún más atractiva para familias o inversores que buscan aumentar tanto el uso como el valor de la propiedad. Entre las comodidades adicionales se incluyen aire acondicionado, armarios empotrados, Smart TV, Wi-Fi y una plaza de aparcamiento privada en el garaje subterráneo. El apartamento forma parte de una comunidad cerrada y segura que ofrece acceso a jardines comunitarios cuidados y varias
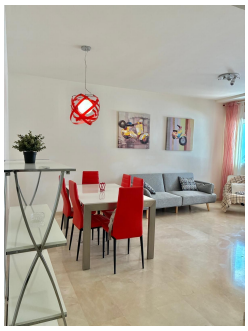
piscinas. Los amantes del golf apreciarán la ubicación dentro del propio club de golf Valle Romano, y todos los servicios esenciales —supermercados, restaurantes y colegios— están a pocos minutos en coche. Esta es una oportunidad fantástica para comprar en una de las zonas más deseadas de Estepona, ya sea como residencia permanente, casa de vacaciones o inversión para alquiler. Contáctenos hoy mismo para conocer el precio, más detalles o concertar una visita.