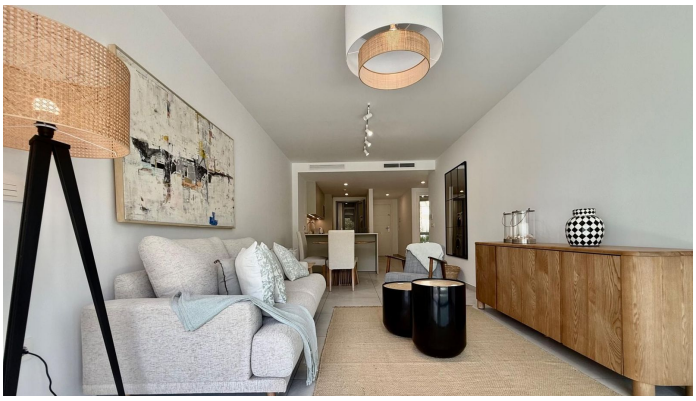

APARTAMENTO PLANTA BAJA 2 DORMITORIOS 2 BAÑOS EN MARBELLA

Marbella

REF# R5077903 – 620.000€

2	2	104 m²
Beds	Baths	Built

Descubre este encantador apartamento en planta baja, ubicado en una exclusiva urbanización a tan solo 300 metros de una de las mejores playas de Marbella. Con una superficie construida de 104 m², esta vivienda combina a la perfección elegancia, funcionalidad y estilo de vida mediterráneo. La propiedad cuenta con 2 amplios dormitorios, 2 baños modernos, y una luminosa cocina abierta al salón, ideal para disfrutar de la vida en familia o con amigos. El porche cerrado extiende la zona de estar hacia el exterior, conectando con un jardín privado de 39 m², perfecto para desayunos al sol, tardes de lectura o cenas al aire libre. Incluye además plaza de garaje y trastero, aportando comodidad y espacio adicional. La urbanización ofrece zonas comunes de primer nivel: una espectacular piscina, completo gimnasio y un moderno espacio de coworking, pensados para un estilo de vida activo, equilibrado y conectado. Con una ubicación privilegiada en la zona playa de Marbella, a pocos pasos encontrarás supermercados, restaurantes, colegios internacionales y excelentes conexiones de transporte. Un entorno tranquilo pero con todo lo necesario a mano. Ideal como residencia habitual, segunda vivienda o inversión de alta rentabilidad en la Costa del Sol.