APARTAMENTO PLANTA MEDIA 2 DORMITORIOS 1 BATHROOMS EN MIJAS

Mijas

REF# R5077471 – 239.000€

2	1	61 m²
Beds	Baths	Built
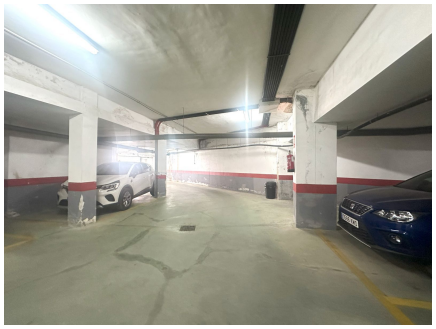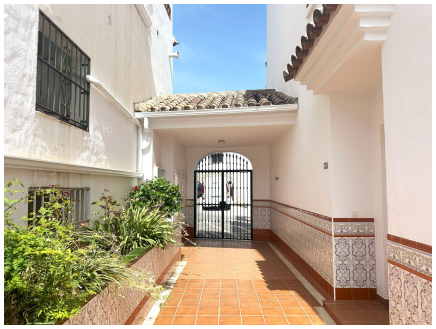
¡OPORTUNIDAD! Piso de 2 habitaciones y parking en Mijas Pueblo. Fantástico piso ubicado a escasos metros del centro de Mijas Pueblo, distribuido en 2 habitaciones de buenas dimensiones, salón-comedor amplio y muy luminoso, cocina independiente con posibilidad de abrirse al salón y transformarla en una moderna cocina americana y un baño completo con diversas opciones. Aunque las vistas no son completamente despejadas, la vivienda da a zonas comunitarias tranquilas, lo que garantiza una atmósfera serena y luminosa en todas las estancias. Entre sus extras destacan una plaza de garaje privada y un trastero aportando a la propiedad comodidad y comfort. También en los alrededores podemos encontrar parking con facilidad. La ubicación dentro de la Costa del Sol es inmejorable estando a poca distancia a pie de todos los servicios, comercios, restaurantes con encanto, tiendas locales, transporte público, etc y a tan solo 15 min de la playa, 20 del aeropuerto y unos 30 min de Málaga o Marbella. Una oportunidad ideal para quienes buscan vivir en un enclave único o para invertir en una vivienda con alto potencial de alquiler vacacional o de larga temporada en una de las zonas más demandadas de la Costa del Sol. Llama ya y ven a visitarlo.