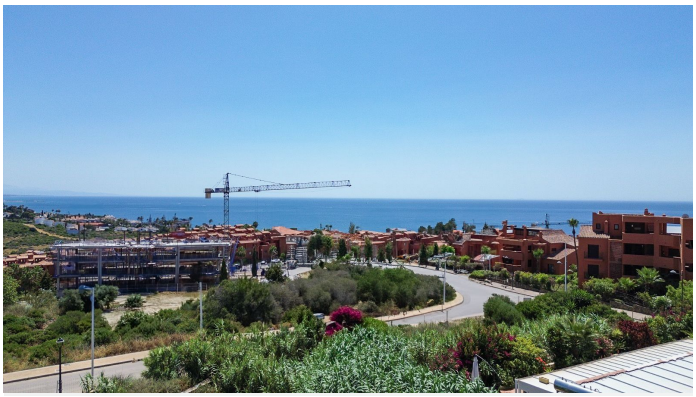

TERRENO URBANO EN ESTEPONA

Estepona

REF# R5075284 – 279.000€

Beds	Baths	Built	Terreno
		m²	800 m²

Parcela edificable en Estepona, Costa del Sol con lindas Vistas al Mar! Oportunidad única para construir la casa de tus sueños en Estepona, una ciudad vibrante conocida por sus playas, su encantador casco antiguo y excelentes servicios. Esta amplia parcela ofrece un entorno tranquilo con fácil acceso a campos de golf, comercios, restaurantes y la playa. Ideal para crear una villa a medida en una de las zonas más deseadas de la Costa del Sol. Disfruta del equilibrio perfecto entre tranquilidad y comodidad, a pocos minutos de Marbella y Puerto Banús. Existe la posibilidad de adquirir un proyecto de construcción aprobado para esta parcela, con un coste adicional de 26.000 €. Este proyecto llave en mano facilita un proceso de desarrollo ágil, permitiéndole comenzar a construir su vivienda ideal con total confianza. ¡Contáctanos para más información!

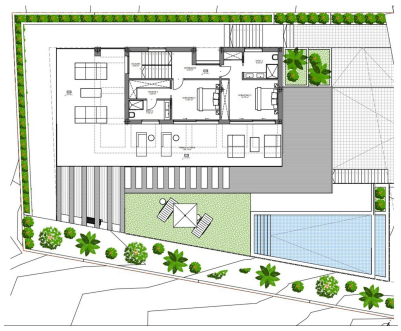
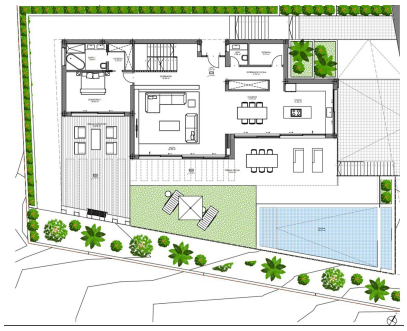

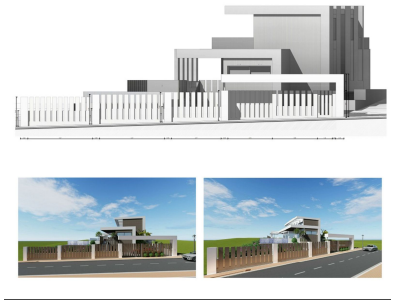

T | +34 952 00 31 33 **E |** info@silverseaproperties.com **W |** silverseaproperties.com