APARTAMENTO PLANTA MEDIA 4 DORMITORIOS 5 BAÑOS EN GUADALMINA BAJA

Guadalmina Baja

REF# R5060710 – 1.825.000€

4	5	259 m²	79 m²
Beds	Baths	Built	Terrace

¡EXCLUSIVO! Parque del Sol, Guadalmina Baja. Este impresionante apartamento reformado en primera línea de playa ofrece un lujoso estilo de vida con vistas espectaculares al mar. Ubicado en la codiciada urbanización Parque del Sol, consta de: 4 Dormitorios: cada uno con su propio baño en suite, cocina abierta diseñada para fluir hacia un amplio salón comedor, ideal para el entretenimiento. Amplia terraza de 79m² orientada al suroeste, perfecta para disfrutar del Sol. Extras: lavadero, plaza de garaje La urbanización ofrece seguridad las 24 horas, hermosos jardines y dos piscinas, convirtiéndolo en un refugio perfecto junto al mar. No se pierda esta oportunidad única de vivir en primera línea de playa en uno de los lugares más deseados. ¡Contáctenos para más detalles!.

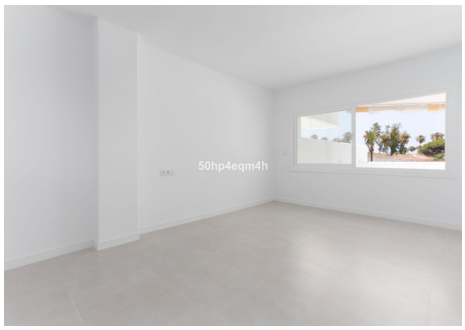

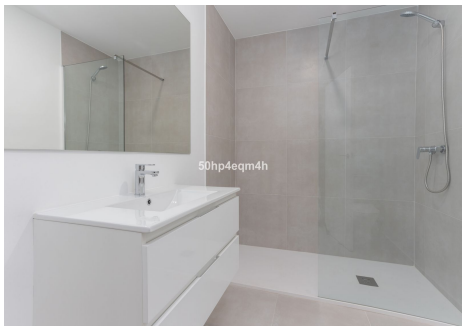

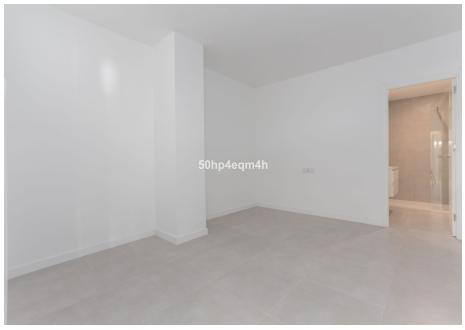
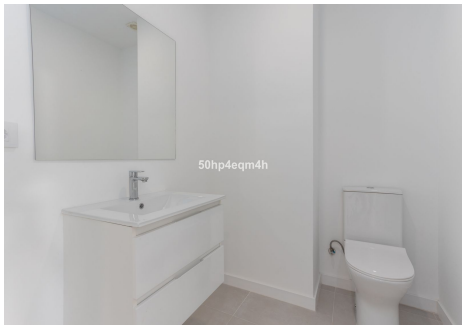

T | +34 952 00 31 33 **E |** info@silverseaproperties.com **W |** silverseaproperties.com

50hp4eqm4h

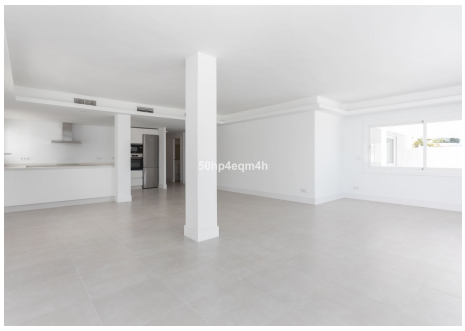
50hp4eqm4h

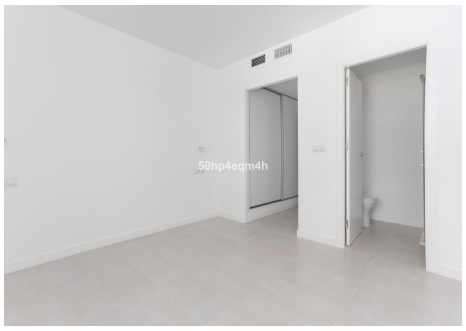
50hp4eqm4h

50hp4eqm4h

50hp4eqm4h

50hp4eqm4h

50hp4eqm4h