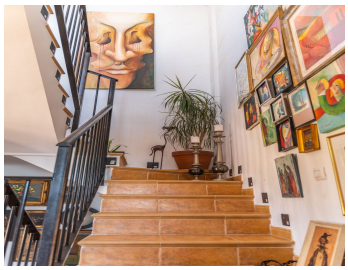

# PAREADA 3 DORMITORIOS 3 BAÑOS EN FUENGIROLA

Fuengirola

**REF# R5058766 – 499.000€**

| 3 | 3 | 150 m² |
|---|---|---|
| Beds | Baths | Built |
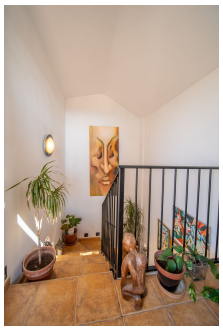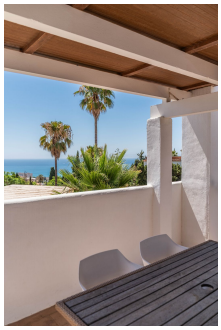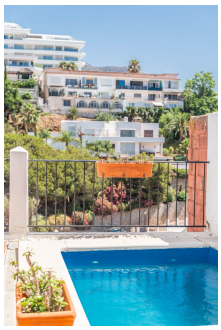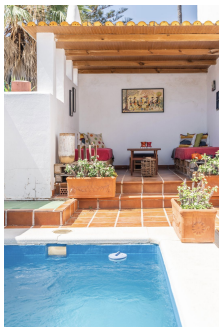
Estamos orgullosos de presentar esta fantástica casa adosada en venta en Torreblanca, Fuengirola – ¡a solo 1,2 km de la playa! Esta encantadora vivienda cuenta con una amplia zona de patio y una entrada privada con portón y espacio para aparcar 2 coches. Distribuida en 3 plantas, la casa ofrece 2 dormitorios (originalmente eran 3), 2 baños y una acogedora terraza con piscina tipo plunge y una agradable zona chill-out. En la planta principal encontrarás un aseo de cortesía, salón y cocina con acceso a una hermosa terraza con impresionantes vistas. En la planta superior hay una amplia azotea con increíbles vistas panorámicas. También se incluye un apartamento de invitados independiente con entrada propia, dormitorio, cocina y baño. ¡Todo esto por solo 499.000 € Pareada, Fuengirola, Costa del Sol. 3 Dormitorios, 4 Baños, Construidos 150 m². Posición : Cerca de Tiendas, Cerca del Mar, Cerca de Ciudad, Cerca de Colegios, Urbanización. Estado : Buen, Reformado Recientemente. Piscina : Privada. Climatización : Aire Acondicionado, A/A Caliente, A/A Frio. Vistas : Mar, Montaña, Panorámicas, Urbanas. Caracteristicas : Terraza Cubierta, Armarios Empotrados, Cerca de Transporte, Terraza Privada, Solario, WiFi, Aprtmnt. Huéspedes, Baño En-Suite, Fibra óptica. Muebles : Opcionales. Cocina : Equipada. Seguridad : Portero Automático. Aparcamiento : Libre, Calle, Más de uno, Privado. Servicios Públicos : Electricidad, Agua Potable, Teléfono. Categoría : Ganga, Barato, Casas de vacaciónes, Inversion, Reventa.