APARTAMENTO PLANTA MEDIA 3 DORMITORIOS 2 BAÑOS EN NUEVA ANDALUCÍA

Nueva Andalucía

REF# R5055163 – 680.000€

3	2	103 m²	47 m²
Beds	Baths	Built	Terrace
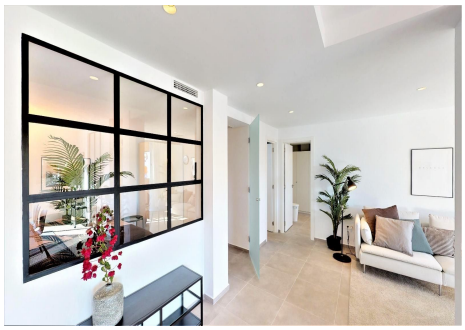
Ubicado en la codiciada comunidad de Jardines de Andalucía, este apartamento en primera planta, bellamente renovado, ofrece una ubicación privilegiada a poca distancia de Puerto Banús, el centro comercial Centro Plaza, el Marbella Arena y restaurantes de renombre como La Sala Banús y el restaurante Breathe. La propiedad cuenta con una amplia terraza de 47 m² con agradables vistas al entorno urbano, incluyendo la emblemática montaña de La Concha. Renovado con materiales de alta calidad, el apartamento consta de tres dormitorios, dos baños modernos y una amplia terraza equipada con ducha exterior y zona de barbacoa, ideal para el entretenimiento. Los residentes pueden disfrutar de acceso a exuberantes jardines comunitarios subtropicales y una piscina bien cuidada. También se incluye una plaza de aparcamiento privado en el garaje subterráneo. Ya sea como una lujosa escapada vacacional o como una inversión llave en mano, este apartamento representa una excelente oportunidad, actualmente en alquiler con gran éxito y un calendario de reservas activo.