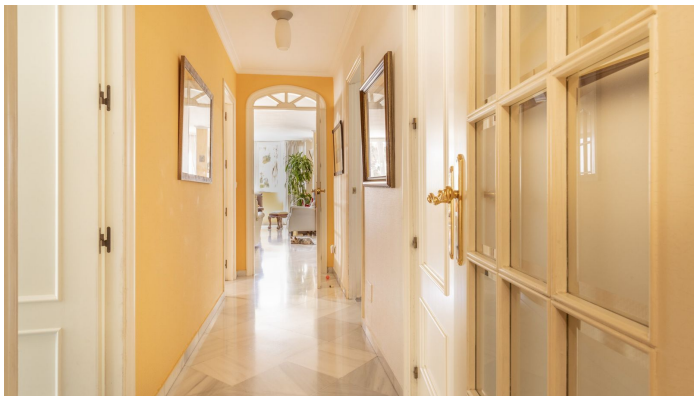

APARTAMENTO PLANTA MEDIA 4 DORMITORIOS 4 BAÑOS EN MÁLAGA ESTE

Málaga Este

REF# R5052343 – 1.514.000€

4	4	221 m²
Beds	Baths	Built

Ubicada en una de las zonas más codiciadas de Málaga, esta espectacular vivienda se sitúa en el emblemático Paseo Marítimo Pablo Ruiz Picasso, a 50 metros de la playa, ofreciendo unas vistas inigualables al mar Mediterráneo. La propiedad se vende como Nuda Propiedad, lo que representa una excelente oportunidad de inversión en una ubicación privilegiada. La vivienda destaca por su amplitud y distribución funcional. Cuenta con un elegante salón comedor bañado por la luz natural que entra a través de grandes ventanales con vistas panorámicas al mar, creando un ambiente cálido y acogedor ideal para el descanso o el entretenimiento. La cocina, de generosas dimensiones y completamente equipada. Su distribución permite integrar una zona de office o comedor informal, perfecta para desayunos con vistas al mar. Este apartamento cuenta con cuatro dormitorios, todos exteriores y con armarios empotrados. Tres de ellos disponen de baños en suite, ofreciendo privacidad y confort. En total, la propiedad dispone de cuatro baños completos. Ideal tanto como residencia habitual como para disfrutar de una segunda vivienda junto al mar, combinando lujo, ubicación privilegiada y amplitud en un entorno inmejorable. Si deseas más información, concertar una visita o resolver cualquier duda, contacta con nosotros.

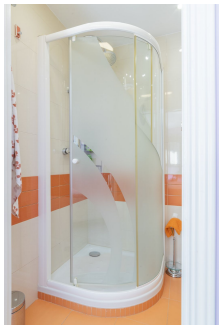

T | +34 952 00 31 33 **E |** info@silverseaproperties.com **W |** silverseaproperties.com