APARTAMENTO PLANTA BAJA 3 DORMITORIOS 2 BAÑOS EN BENALMADENA PUEBLO

Benalmadena Pueblo

REF# R5048194 – 690.000€

3	2	198 m²	75 m²	75 m²
Beds	Baths	Built	Terreno	Terrace

¿Te imaginas vivir en un apartamento moderno, con acabados premium, terrazas abiertas al sol y rodeado de naturaleza en uno de los residenciales más prestigiosos de la Costa del Sol? Este apartamento en venta en Reserva del Higuerón es mucho más que una vivienda: es calidad de vida. Con un total de 198 m², distribuidos entre 93 m² interiores, 30 m² de terraza y 76 m² de jardín privado, esta propiedad de reciente construcción (solo 6 meses de antigüedad) ofrece un equilibrio perfecto entre espacio interior y vida al aire libre. El jardín se divide en una zona delantera y otra trasera, y los 3 dormitorios dan directamente al jardín trasero, garantizando privacidad, silencio y frescor en verano. El luminoso salón con cocina abierta se conecta con la terraza y la zona de barbacoa, ideal para disfrutar del clima mediterráneo los 365 días del año. La cocina, con diseño contemporáneo y ventanal panorámico, también da acceso directo al exterior, aportando luz y amplitud a todo el espacio. La distribución incluye 2 baños completos, uno de ellos en suite en el dormitorio principal, además de 2 plazas de garaje y un trastero. La vivienda cuenta con aerotermia, suelos porcelánicos de alta gama, orientación sur y sol durante todo el día, tanto en la terraza delantera como en la trasera. Este apartamento de 3 dormitorios en venta en Reserva del Higuerón es ideal tanto como residencia habitual como inversión segura en una zona en pleno crecimiento. Y si también estás buscando una casa en venta en Benalmádena Pueblo, consulta nuestras propiedades
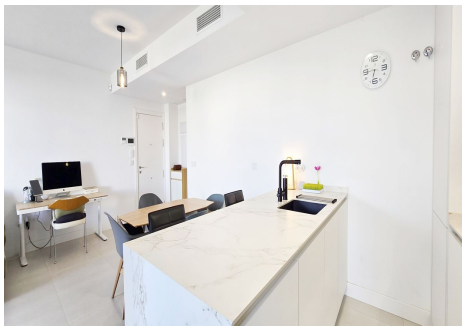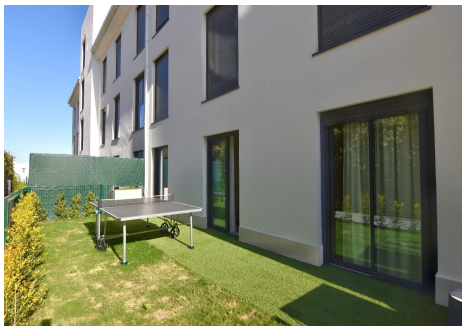
exclusivas en ese encantador entorno andaluz con alma de pueblo blanco.