# CASA 5 DORMITORIOS 5 BAÑOS EN SAN PEDRO DE ALCÁNTARA

San Pedro de Alcántara

**REF# R5040343 – 4.900.000€**

| 5 | 5 | 642 m² | 777 m² | 146 m² |
|---|---|---|---|---|
| Beds | Baths | Built | Terreno | Terrace |

Bienvenidos a una joya arquitectónica de reciente construcción ubicada en la exclusiva urbanización Montecarlo de San Pedro de Alcántara. Esta elegante villa de 5 dormitorios, con una superficie construida de más de 786 m² distribuidos en tres niveles perfectamente diseñados, combina diseño vanguardista con la calidez del estilo mediterráneo — a tan solo unos pasos de la playa y del animado centro urbano. Acceda a interiores diáfanos y luminosos, con techos de doble altura y grandes ventanales correderos que difuminan los límites entre el interior sofisticado y la serenidad del exterior. El corazón de la vivienda es un impresionante salón conectado a una cocina gourmet con acabados en mármol y un comedor a medida que se abre a una terraza soleada. En la planta superior, la suite principal ofrece un refugio de tranquilidad con sala privada, vestidor y un baño tipo spa. Cada dormitorio ha sido diseñado para ofrecer privacidad y confort. El sótano se convierte en un santuario privado de bienestar y entretenimiento — con cine en casa, un amplio gimnasio con paredes espejadas, sauna y zonas de relax. Una parte del sótano fue originalmente concebida como garaje expositivo, e incluye estructura preparada para instalar un elevador de coches, lo que permite reconvertir el espacio en una galería de automóviles o almacenamiento de vehículos de lujo. Actualmente, se disfruta como zona recreativa para niños — ideal para familias. En el exterior, destaca una piscina climatizada de agua salada con función jacuzzi, y un comedor al aire libre

perfecto para disfrutar de cenas bajo las estrellas. Esta vivienda cuenta con prestaciones de alta gama como calefacción por suelo radiante, climatización Daikin por zonas y sistema de alarma integrado. Ubicada a escasos minutos de colegios internacionales, los mejores campos de golf y Puerto Banús, Villa Essence no es solo una casa — es un estilo de vida.

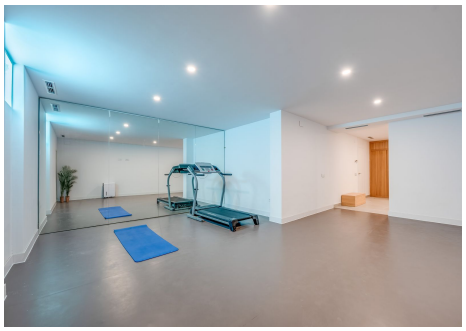
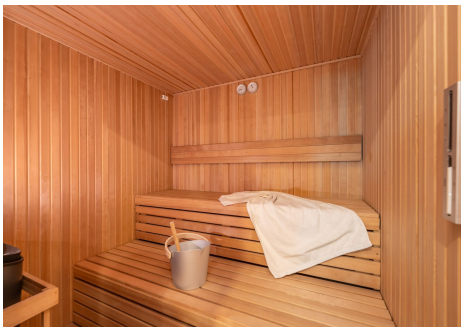

**T |** +34 952 00 31 33 **E |** info@silverseaproperties.com **W |** silverseaproperties.com