APARTAMENTO PLANTA MEDIA 4 DORMITORIOS 2 BAÑOS EN ESTEPONA

Estepona

REF# R5038846 – 309.000€

4	2	120 m²	10 m²
Beds	Baths	Built	Terrace

¡Descubre tu nuevo hogar en Estepona! Este estupendo apartamento en la Urbanización Tres Banderas es la oportunidad perfecta para disfrutar de la vida cerca de la playa. A tan solo cinco minutos a pie de la costa, este luminoso piso en primera planta cuenta con cuatro amplios dormitorios y dos baños, ideales para familias o para quienes buscan espacio extra. Con un balcón que invita a relajarse y un lavadero que añade comodidad, este inmueble se presenta en buen estado y listo para entrar a vivir. También tienes la opción de realizar reformas y personalizarlo a tu gusto. La propiedad se vende amueblada, lo que facilita aún más la mudanza. La ubicación es inmejorable, rodeada de todos los servicios necesarios: supermercados, tiendas, farmacias y colegios, todo a un paso. Con 120 m² construidos y 110 m² útiles, este apartamento ofrece un gran potencial. Además, cuenta con armarios empotrados y ascensor, asegurando comodidad en el día a día. No dejes pasar esta oportunidad única de vivir en una de las zonas más deseadas de Estepona. ¡Ven a verlo y enamórate! Apartamento Planta Media, Estepona, Costa del Sol. 4 Dormitorios, 2 Baños, Construidos 120 m², Terraza 10 m². Posición : Área Comercial, Lado de la Playa, Puerto, Pueblo, Cerca de Puerto, Cerca del Mar, Cerca de Ciudad, Cerca de Colegios, Urbanización. Orientación : Sur, Suroeste. Estado : Buen. Vistas : Panorámicas, Urbanas, Calle. Caracteristicas : Terraza Cubierta, Ascensor, Armarios Empotrados, Cerca de Transporte, Terraza Privada,
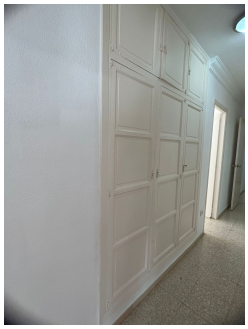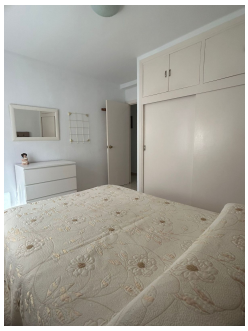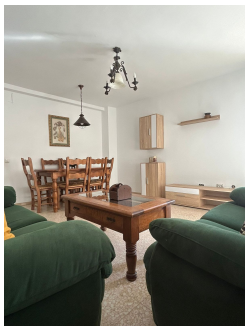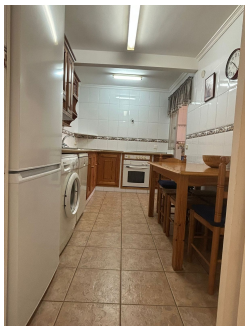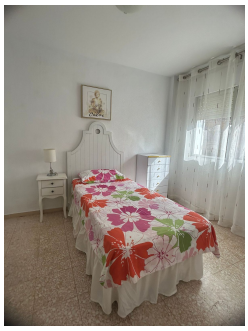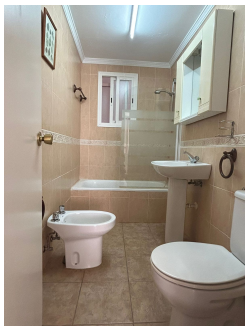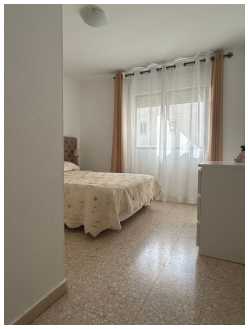
Lavadero, Cerca de una Iglesia. Muebles : Amueblada. Cocina : Equipada. Seguridad : Portero Automático. Aparcamiento : Calle. Servicios Públicos : Electricidad, Agua Potable. Categoría : Frente a la playa, Casas de vacaciónes, Inversion.