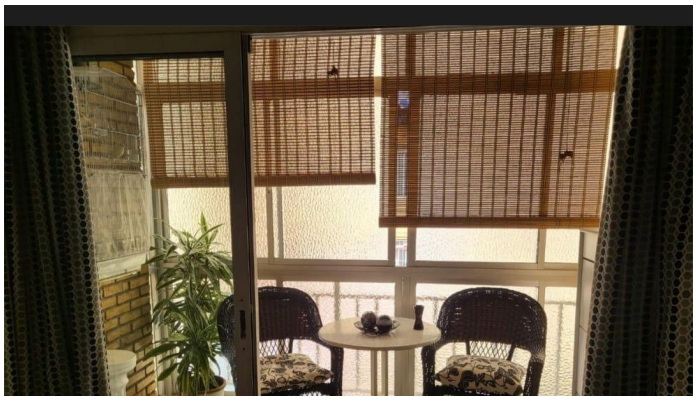

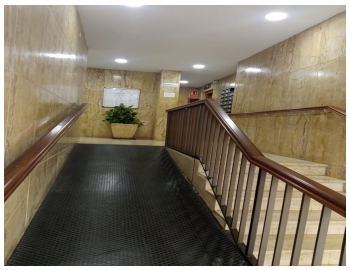

APARTAMENTO PLANTA MEDIA 3 DORMITORIOS 2 BAÑOS EN MÁLAGA

Málaga

REF# R5023693 – 315.000€

3	2	98 m²	5 m²
Beds	Baths	Built	Terrace
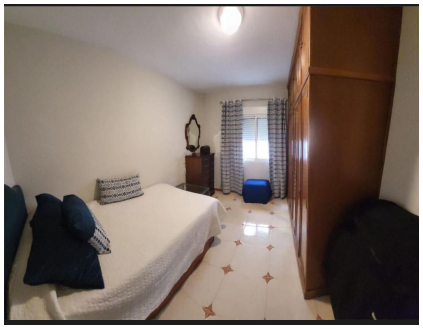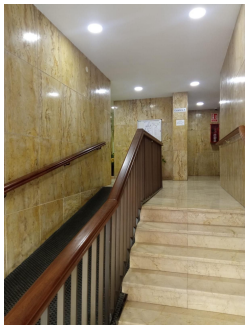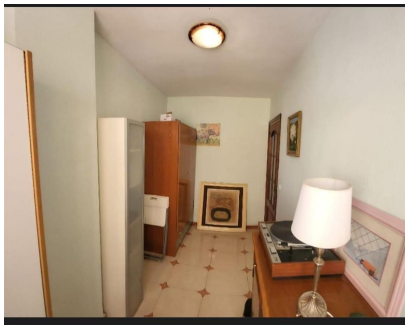
Amplio piso de 3 dormitorios en Málaga, idealmente ubicado cerca de todos los servicios esenciales como supermercados, colegios, farmacias, transporte público y comercios. Aunque la propiedad no presenta un diseño moderno, ofrece una base sólida con gran potencial para reformas o personalización. Con una distribución práctica, es perfecta para familias o como inversión a largo plazo. A solo minutos del centro de la ciudad y con fácil acceso a la autovía, esta es una oportunidad fantástica para quienes buscan ubicación y espacio.