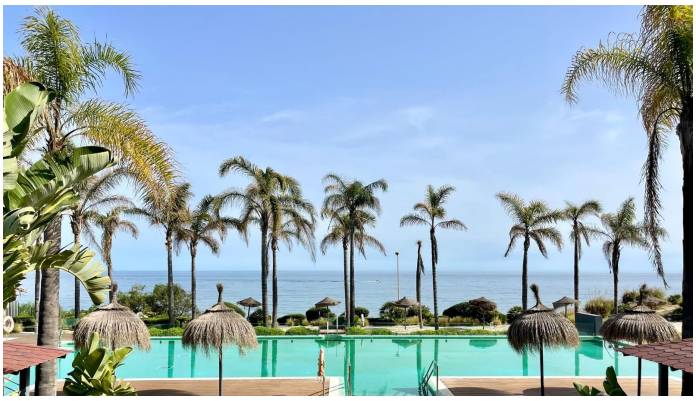

APARTAMENTO PLANTA MEDIA 3 DORMITORIOS 2 BAÑOS EN MIJAS

Mijas

REF# R5022865 – 799.900€

3	2	139 m²
Beds	Baths	Built
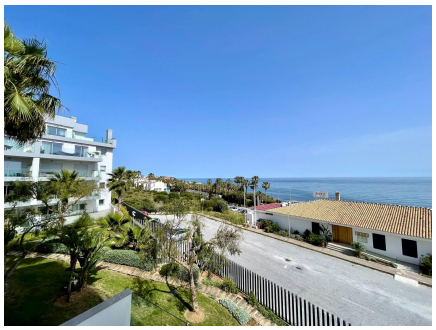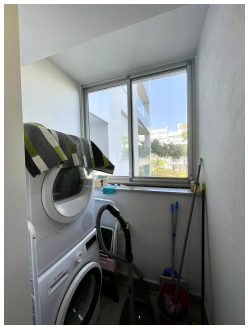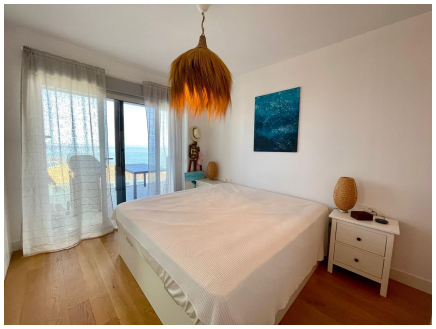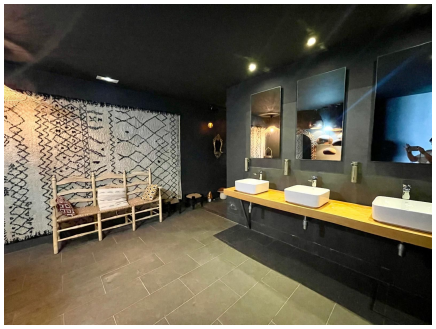
Se vende apartamento en primera planta con 3 dormitorios, 2 baños, cocina independiente equipada, lavadero y trastero. Este apartamento destaca por sus vistas al mar desde el salón-comedor, que da acceso a una amplia terraza donde podrás disfrutar del clima mediterráneo. Características de la propiedad: 3 dormitorios con armarios empotrados 2 baños completos (uno en suite) Cocina independiente totalmente equipada Lavadero y trastero Salón-comedor con terraza y vistas al mar Año de construcción: 2018 2 plazas de garaje privadas Este apartamento se encuentra en un complejo moderno y muy bien ubicado, a tan solo 200 metros de la playa. Además, ofrece una excelente conexión con La Cala de Mijas, Fuengirola y el Aeropuerto Internacional de Málaga, lo que hace que su localización sea inmejorable. El complejo ofrece una amplia gama de servicios, como dos piscinas, gimnasio, zona chill-out, seguridad 24/7 con conserje y acceso directo a la playa a través de un puente. La privacidad y tranquilidad de la zona, junto con la cercanía a restaurantes, supermercados, farmacias y paradas de autobús, proporcionan una gran comodidad para la vida diaria. Este apartamento es perfecto como vivienda habitual, como inversión o como segunda residencia en la Costa del Sol. No pierdas la oportunidad de visitarlo.