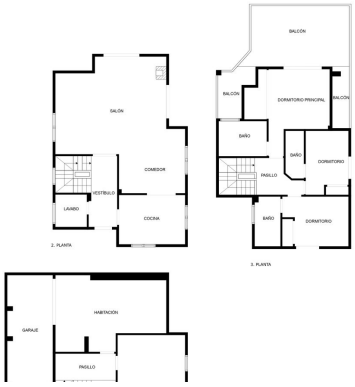

CASA 3 DORMITORIOS 3 BAÑOS EN FUENGIROLA

Fuengirola

REF# R5021929 – 1.350.000€

3	3	305 m²	405 m²
Beds	Baths	Built	Terreno

Esta espaciosa villa se encuentra a menos de 400 metros de la playa de El Castillo con increíbles vistas al mar y las montañas. Una maravillosa casa situada en una tranquila calle sin salida a poca distancia de la ciudad de Fuengirola, centro comercial Miramar y el transporte local. Distribuida en tres plantas esta gran villa independiente tiene tres dormitorios todos con baños en suite y el dormitorio principal tiene una gran terraza con vistas increíbles. Debajo de la casa hay una gran zona de sótano con ventanas que se podría convertir en más dormitorios o un gimnasio, segunda sala de estar lo que se adapte a sus necesidades. También hay un garaje privado con un montón de espacio de almacenamiento. En la parte trasera de esta hermosa villa es una gran terraza cubierta que conduce a un jardín muy bonito con una piscina privada y una variedad de impresionantes plantas tropicales. La casa ha sido construida al más alto nivel y se beneficia de un sistema de filtración de agua de bajo mantenimiento, sistema de alcantarillado biológico y aunque tiene agua de la ciudad también hay un tanque de agua independiente. Esta maravillosa casa sería la casa de la familia prefecto ya sea durante todo el año o para las vacaciones.

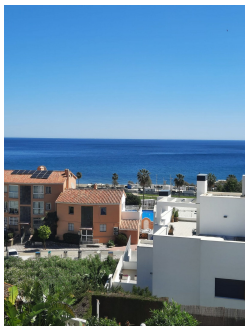

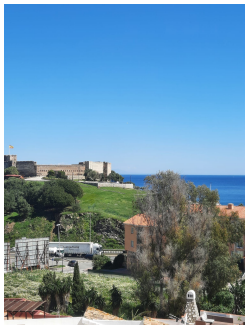
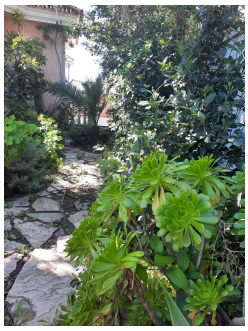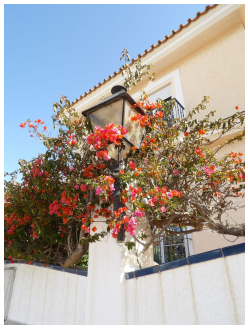
T | +34 952 00 31 33 **E |** info@silverseaproperties.com **W |** silverseaproperties.com