ADOSADO 2 DORMITORIOS 2 BAÑOS EN ALOHA

Aloha

REF# R5021161 – 750.000€

2	2	159 m²
Beds	Baths	Built
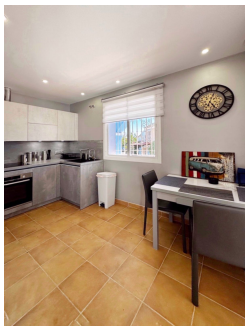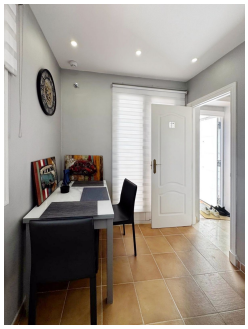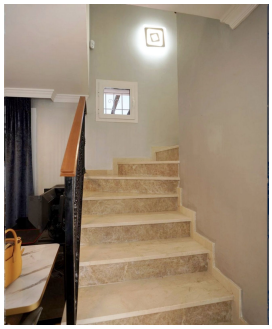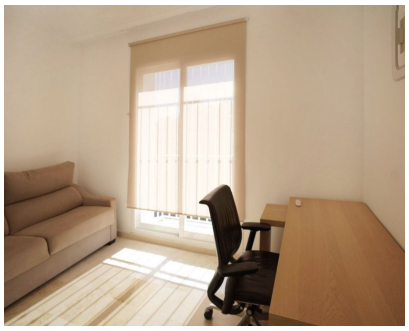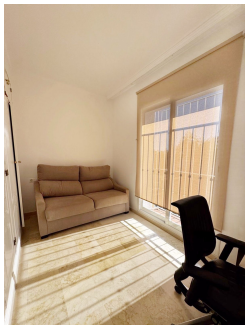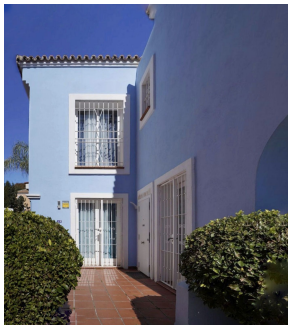
¡Descubra la casa de sus sueños en el corazón de Aloha, Costa del Sol! Esta elegante casa adosada reformada de 2 dormitorios y 2 baños en la exclusiva comunidad cerrada de Aloha Lake ofrece un espacio de vida bellamente diseñado, perfecto tanto para vivir todo el año como para unas vacaciones idílicas. Disfrute del sol de la tarde en su terraza de 18 m² orientada al oeste o relájese en el acogedor jardín privado de 12 m², todo ello mientras disfruta de las vistas al campo y a la montaña. En el interior, encontrará una moderna cocina totalmente equipada, un encantador salón con chimenea y aire acondicionado para su comodidad durante todo el año. La casa está completamente amueblada, lista para entrar a vivir, e incluye un amplio garaje, aparcamiento privado y un trastero. A sólo 5 minutos del vibrante Puerto Banús, esta propiedad se encuentra en una comunidad serena de 20 casas, con tres piscinas comunitarias y la proximidad a un lago tranquilo y pintorescas rutas de senderismo. Con su ubicación privilegiada, seguridad cerrada y acceso al relajado estilo de vida de la Costa del Sol, esta casa adosada es la mezcla perfecta de elegancia y comodidad. Superficie Construida: 121m² Plaza de aparcamiento y trastero: 38m²