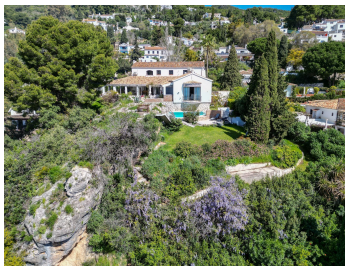

CASA 4 DORMITORIOS 3 BAÑOS EN MIJAS

Mijas

REF# R5005570 – 1.300.000€

4	3	393 m²	2411 m²
Beds	Baths	Built	Terreno

Presentamos esta magnífica villa de 4 dormitorios ubicada en la urbanización privada de Finca Don Pedro, con una ubicación ideal a las afueras del famoso Mijas Pueblo. La villa cuenta con un amplio acceso y aparcamiento cubierto para dos vehículos grandes. La villa ha sido renovada y actualizada con mucho gusto (incluyendo cableado y fontanería) por los propietarios, quienes han conservado algunos de sus elementos más encantadores y tradicionales. La villa cuenta con numerosos espacios versátiles, como una hermosa sala en forma de "L" junto a la cocina, ideal para disfrutar de momentos de tranquilidad. La parcela es espaciosa y mágica. Un auténtico paraíso de aventuras para toda la familia. Incluso cuenta con un mirador que recuerda a una roca del orgullo para disfrutar de las increíbles vistas de Mijas y del Mediterráneo. La piscina y las zonas para tomar el sol son un auténtico paraíso con total privacidad. Planta baja: Trasteros y taller. Aparcamiento cubierto con acceso a la villa a través de un porche. Planta baja: Cocina totalmente equipada, completamente nueva y de concepto abierto, con isla alargada. Ideal para cenar o recibir invitados. Dos amplios dormitorios, ambos con baño en suite. Comedor y salón de planta abierta con techo abovedado y balcón Julieta. Primera planta: Cuenta con un impresionante dormitorio principal con vistas de postal desde la ventana. Baño en suite recién renovado. Dormitorio doble adicional en el loft con baño privado. Esta villa le espera con muchos aspectos especiales, como su total privacidad, su amplia distribución o las impresionantes vistas al mar y a la costa. Estéticamente, esta villa combina a la

perfección elementos tradicionales y modernos. Ideal como vivienda familiar o como refugio vacacional de lujo. No dude en contactarme para programar una visita. ¡Sería un privilegio mostrarle el resto!

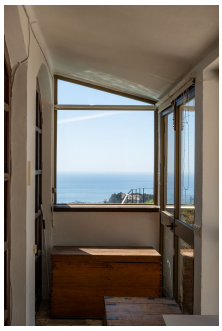
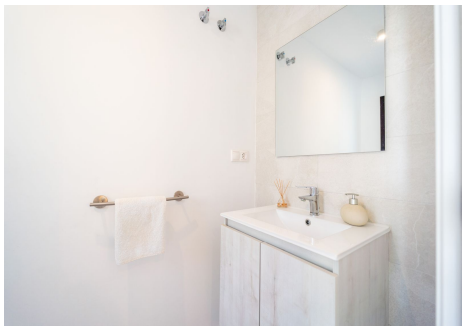

T | +34 952 00 31 33 **E |** info@silverseaproperties.com **W |** silverseaproperties.com