ADOSADO 4 DORMITORIOS 4 BAÑOS EN MÁLAGA CENTRO

Málaga Centro

REF# R5002924 – 1.050.000€

4	4	143 m²	24 m²
Beds	Baths	Built	Terrace

Exclusiva Casa en Primera Línea de Playa con Vistas Inigualables al Mar en el Palo. Presentamos esta extraordinaria vivienda situada en primera línea de playa en El Palo, uno de los barrios más emblemáticos y codiciados de Málaga. Construida en 1975 y recientemente renovada, esta propiedad ofrece una oportunidad única de vivir frente al mar, con vistas directas y despejadas al Mediterráneo. Distribuida en tres niveles, la casa cuenta con cuatro dormitorios y tres baños completos más un aseo. Planta Baja: La entrada principal da paso a un amplio y luminoso salón-comedor de concepto abierto, con grandes ventanales que inundan el espacio de luz natural y permiten disfrutar de las espectaculares vistas al mar desde el interior. Cocina, moderna y completamente equipada. Completa esta planta un aseo de invitados. Primera Planta: El dormitorio principal, con baño en suite con vistas panorámicas al mar. En esta misma planta se encuentran otros dos dormitorios adicionales, que comparten un baño. Segunda Planta: La última planta un cuarto dormitorio con baño en suite. Desde esta planta se accede a una espectacular terraza solárium, un espacio privilegiado para relajarse. La casa está situada en el paseo marítimo del Palo, una zona conocida por su oferta gastronómica tradicional, destacando especialmente sus reconocidos chiringuitos y marisquerías. Además, cuenta con todos los servicios necesarios: comercios, colegios, centros de salud y excelentes conexiones de transporte público. Esta propiedad combina una

ubicación privilegiada, unas vistas inigualables y un diseño moderno, convirtiéndose en una oportunidad excepcional tanto como residencia habitual como inversión vacacional. ¡Vive frente al mar y haz realidad el sueño mediterráneo en El Palo Live by the sea and turn the Mediterranean dream into reality — in El Palo.

PROPERTIES silversea

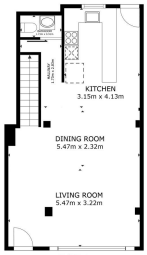

FLOOR 1

FLOOR 2

FLOOR 3

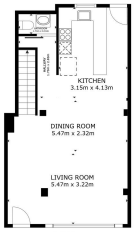

FLOOR 1

FLOOR 2

FLOOR 3

T | +34 952 00 31 33 **E |** info@silverseaproperties.com **W |** silverseaproperties.com