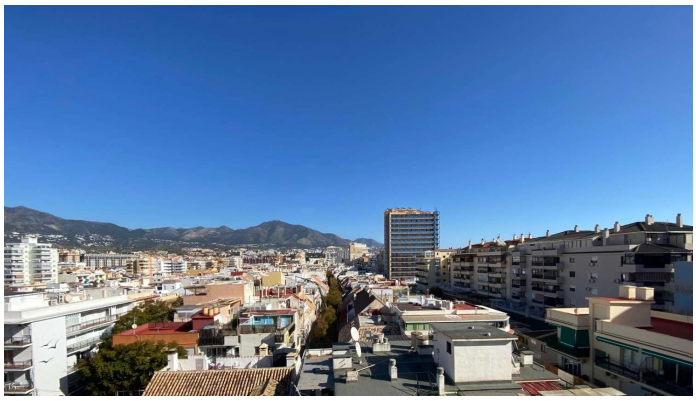
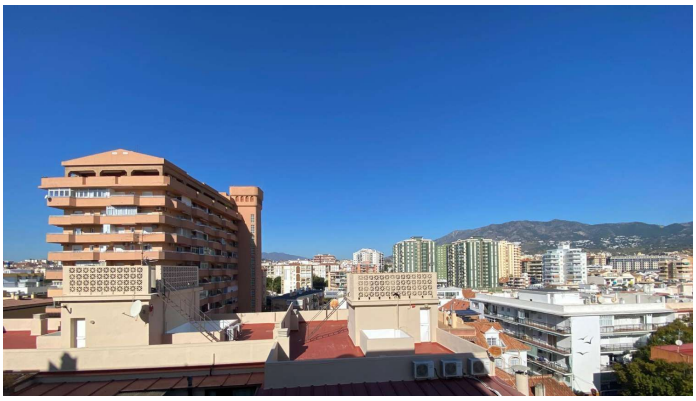

APARTAMENTO PLANTA MEDIA 4 DORMITORIOS 3 BAÑOS EN FUENGIROLA

Fuengirola

REF# R4965232 – 650.000€

4	3	175 m²	30 m²
Beds	Baths	Built	Terrace
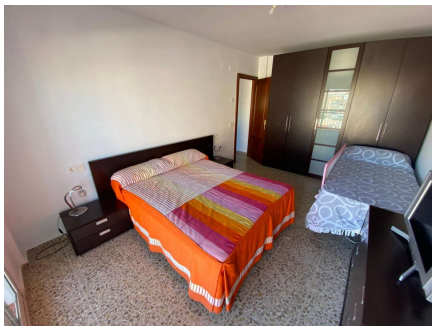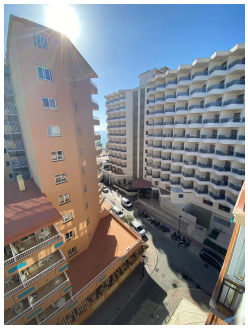
¡Descubre tu nuevo hogar junto al mar! Este espacioso piso de 175 m² construidos te ofrece todo lo que necesitas para disfrutar de la vida en la playa. Con 4 dormitorios y 3 baños, es ideal para familias o para aquellos que buscan espacio extra. La joya de este piso es su amplia terraza orientada al sur y este, perfecta para disfrutar del sol mediterráneo durante todo el día. El salón es amplio y luminoso, ideal para reuniones familiares o momentos de relax. Ubicado en la séptima planta de un edificio con ascensor, este piso te garantiza vistas despejadas y privacidad. A tan solo 20 metros de la playa de Los Boliches, podrás disfrutar del mar cada día. Además, su ubicación céntrica te permite tener todos los servicios a mano: tiendas, restaurantes y transporte público. Construido en 1975 y en buen estado de conservación, este piso es perfecto tanto para vivir todo el año como para escapadas vacacionales. ¡No pierdas la oportunidad de vivir en un lugar privilegiado!