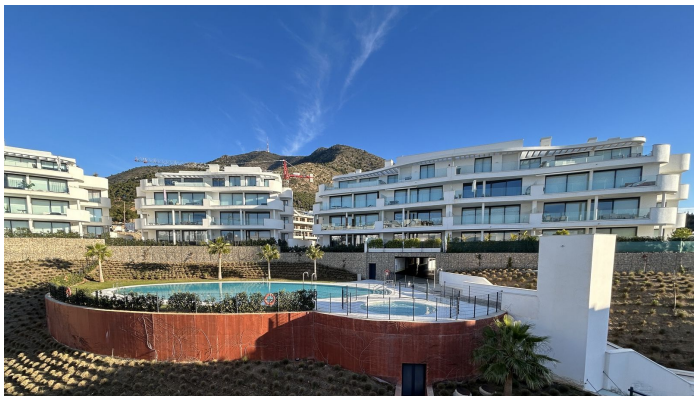

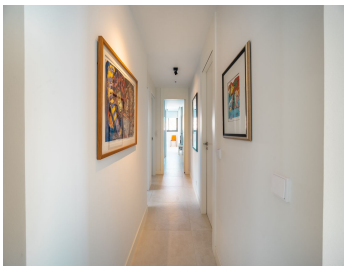

APARTAMENTO PLANTA MEDIA 3 DORMITORIOS 3 BAÑOS EN FUENGIROLA

Fuengirola

REF# R4942483 – 799.000€

3	3	132 m²	60 m²
Beds	Baths	Built	Terrace

Apartamento Moderno en Higuerón West, Fuengirola Este elegante apartamento de 3 dormitorios y 3 baños ofrece un espacio de vida cómodo y funcional, con amplias estancias llenas de luz natural y una distribución abierta que conecta perfectamente el interior con el exterior. Diseñado para un estilo de vida moderno, cuenta con acabados de alta calidad y se encuentra en una ubicación privilegiada, a solo minutos de la playa y de todos los servicios. Diseño Contemporáneo y Espacios Amplios: • Salón y comedor de concepto abierto con grandes ventanales que aportan luz natural • Cocina moderna con isla central, integrada con la zona de estar • Dormitorio principal con baño en suite para mayor privacidad • Dos dormitorios adicionales con baños independientes, ideales para familia o invitados • Amplia terraza, perfecta para disfrutar de comidas al aire libre y momentos de relax Ubicación Privilegiada Cerca de la Costa: • A poca distancia de Playa de Carvajal y Playa de Torreblanca • Fácil acceso a Fuengirola, Benalmádena y Marbella, con numerosas opciones de ocio, restaurantes y comercios • Excelente conexión por tren y autovía para desplazamientos cómodos Comodidades Exclusivas y Confort: • Zonas comunes ajardinadas con piscinas y áreas de descanso • Acceso a un exclusivo centro de bienestar con spa, circuito de hidromasaje, sauna y gimnasio • Servicio de transporte a la playa y a la estación de tren • Variada oferta gastronómica, incluyendo un restaurante con estrella Michelin Este apartamento en Higuerón West

combina diseño moderno, comodidad y una comunidad vibrante, ofreciendo un entorno ideal para disfrutar de la vida en la Costa del Sol.

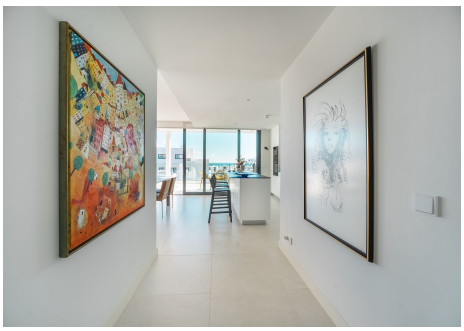

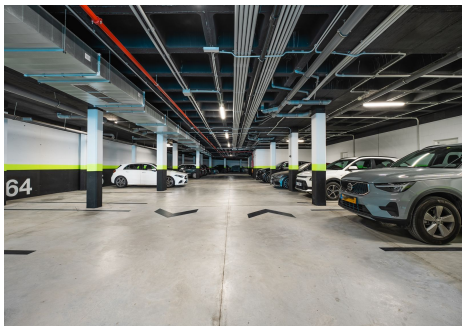
64
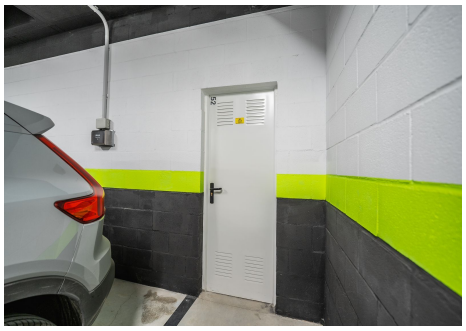
simon