APARTAMENTO PLANTA MEDIA 3 DORMITORIOS 3 BAÑOS EN BENAHAVÍS

Benahavís

REF# R4934917 – 950.000€

3	3	182 m²	36 m²
Beds	Baths	Built	Terrace

PARA LA VENTA: APARTAMENTO LUXURIOUS 3-BEDROOM CON RESUMEN VIEWS IN ALTOS DE LA QUINTA Descubre una propiedad verdaderamente excepcional en la prestigiosa Altos de la Quinta, donde la elegancia moderna encuentra la belleza natural de la Costa del Sol. Este apartamento de planta media, con una superficie total de 147 m2 y una terraza adicional de 37 m2, ofrece una mezcla perfecta de espacio, estilo y tranquilidad. Renovado meticulosamente a los más altos estándares escandinavos, esta casa cuenta con tres dormitorios de gran tamaño y dos baños muy bien diseñados. Los interiores están inundados de luz natural y decorados en tonos calmantes y neutros que crean un ambiente acogedor. La pièce de résistance es la amplia terraza, que viene completa con una acogedora bañera al aire libre. Desde aquí, se puede empapar en vistas panorámicas de las montañas, el mar resplandeciente, y las exuberantes fairways del campo de golf circundante – el escenario perfecto para la relajación o el entretenimiento. Situado en primera línea del campo de golf, este apartamento se encuentra en una de las comunidades más deseadas de La Quinta. Altos de la Quinta exude el encanto de un pueblo mediterráneo-andalusiano y ofrece modernas comodidades. La urbanización cuenta con dos impresionantes zonas de piscina, exuberantes jardines, una piscina infantil independiente y seguridad privada las 24 horas. Situado a sólo cinco minutos del La Quinta Golf Clubhouse, la propiedad está idealmente situado para el ocio y la
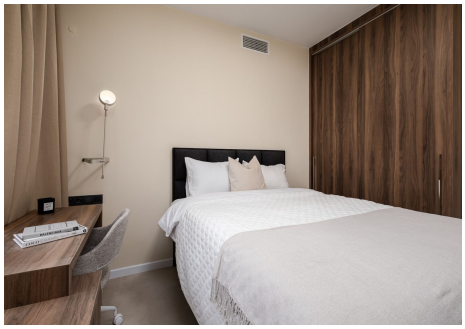
comodidad. El centro histórico de Marbella está a sólo 15 km, y el glamoroso Puerto Banús está a sólo 7 km de su puerta. Con la playa a sólo 6 km en coche, este apartamento combina perfectamente sereno viviendo con fácil acceso a atracciones costeras vibrantes. Si usted está buscando un lujoso retiro de vacaciones o una residencia durante todo el año, esta propiedad ofrece comodidad sin igual y un entorno impresionante. El diseño amplio, el diseño moderno y el entorno idílico hacen esto más que un hogar – es un estilo de vida. Contacta con nosotros hoy para organizar una vista privada y experimentar la elegancia y tranquilidad de este extraordinario apartamento para ti mismo.