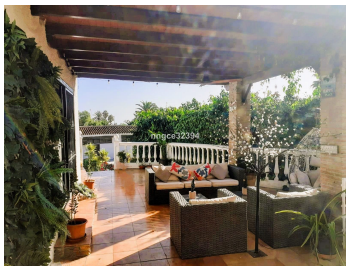

CASA 2 DORMITORIOS 2 BAÑOS EN TORRENUEVA

Torrenueva

REF# R4929370 – 725.000€

2	2	150 m²	755 m²	200 m²
Beds	Baths	Built	Terreno	Terrace

¡Una rara oportunidad de poseer un pedazo de paraíso a sólo 150 metros de la playa a este precio! Situado entre villas de varios millones de euros, esta encantadora casa en una parcela elevada ofrece impresionantes vistas al mar y un potencial increíble. A sólo 2 minutos a pie de la aclamada Playa del Bombo y Playa Cala de Mijas, y a pocos minutos de restaurantes de renombre, tiendas, el Castillo de Torre Nueva, y el vibrante distrito costero. El Olivo de la Cala, un restaurante galardonado por Michelin, también está cerca, lo que aumenta el encanto de esta ubicación excepcional. Esta luminosa y elevada propiedad, con su amplia parcela de 752m², es un sueño californiano a la espera de ser transformado. Con planos arquitectónicos existentes para una lujosa casa de varios niveles con piscina, esta propiedad presenta infinitas posibilidades. Alternativamente, dar vida a su propia visión y crear su refugio costero perfecto. La casa cuenta con una amplia terraza envolvente, un acogedor porche y exuberantes zonas ajardinadas, que ofrecen un amplio espacio para relajarse y entretenerse. Con un amplio aparcamiento para varios coches y espacio para ampliaciones, esta propiedad está lista para ser reimaginada o para disfrutar de su encantador encanto tal y como está. Las amplias y luminosas habitaciones crean un ambiente acogedor, con una cocina abierta y un flujo perfecto entre los espacios de vida. Ya sea que elija utilizar los planes actuales o desarrollar su propio, el potencial aquí es ilimitado. Situado cerca de cinco campos de golf de clase mundial, a sólo 7 minutos del puerto deportivo de Cabopino & Wyndham Grand Resort ya 15 minutos
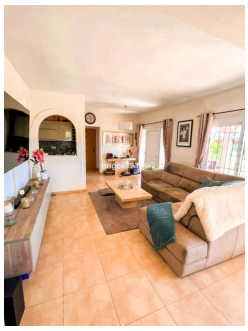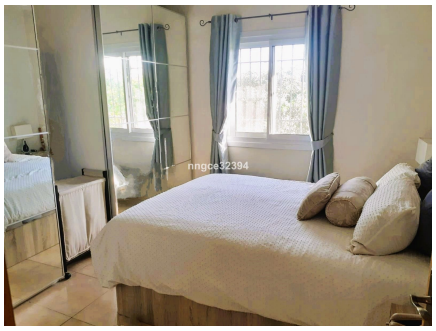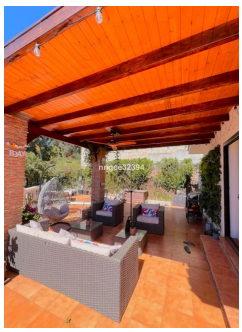
de Marbella, esto es