# CASA 5 DORMITORIOS 3 BAÑOS EN LA CALA DE MIJAS

La Cala de Mijas

**REF# R4896514 – 1.790.000€**

| 5 | 3 | 358 m² | 421 m² | 100 m² |
|---|---|---|---|---|
| Beds | Baths | Built | Terreno | Terrace |

Descubra esta impresionante villa, completamente reformada con los más altos estándares, situada en el vibrante centro de La Cala de Mijas. La propiedad desprende lujo moderno, con cada detalle cuidadosamente diseñado y materiales de la más alta calidad que garantizan confort y estilo. La villa ofrece un equilibrio perfecto entre elegancia y funcionalidad, con interiores amplios y llenos de luz que combinan a la perfección una estética contemporánea con un encanto atemporal. Las áreas de estar abiertas se conectan de manera fluida con un hermoso espacio exterior, ideal para relajarse o disfrutar de agradables veladas. Ubicada a solo unos minutos a pie de la playa, esta villa ofrece lo mejor de la vida costera. Pasee hasta las comodidades cercanas, que incluyen boutiques, acogedores cafés y restaurantes de primer nivel, o disfrute de una partida de golf en un campo cercano bajo el sol mediterráneo. Esta propiedad no es solo una casa; es un estilo de vida. Ideal para quienes buscan lujo, comodidad y el ambiente vibrante de La Cala de Mijas.

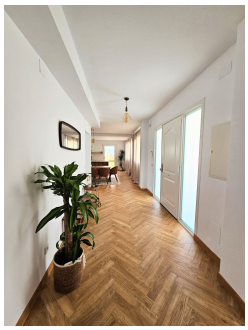

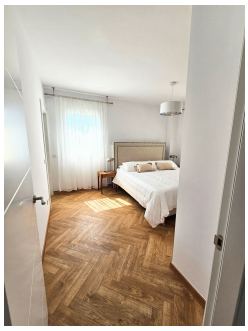

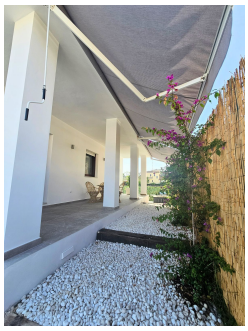

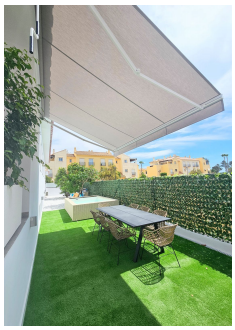
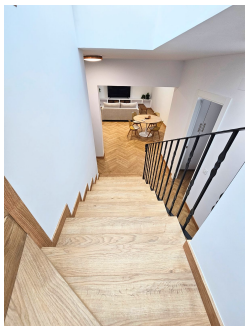

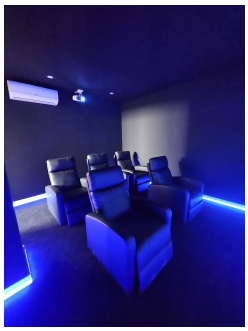
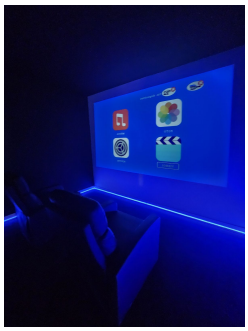

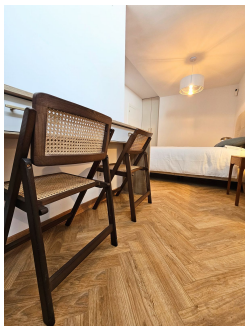
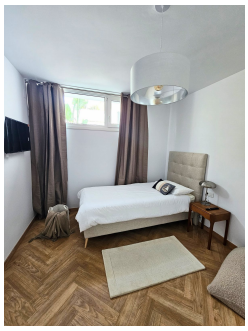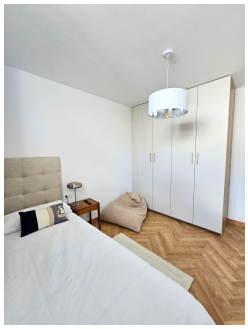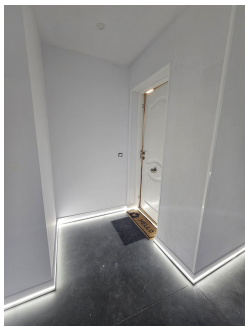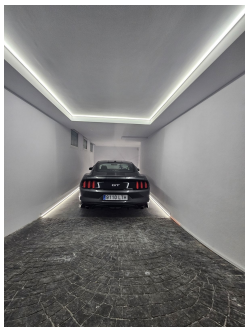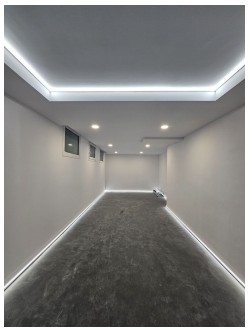
**T |** +34 952 00 31 33 **E |** info@silverseaproperties.com **W |** silverseaproperties.com