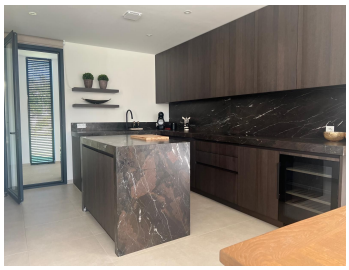

CASA 3 DORMITORIOS 3 BAÑOS EN MIJAS GOLF

Mijas Golf

REF# R4887757 – 2.425.000€

3	3	208 m²	1942 m²	199 m²
Beds	Baths	Built	Terreno	Terrace

Impresionante villa independiente situada en primera línea de los muy populares campos de golf de La Cala, por lo que es una opción ideal para los amantes del golf. Esta moderna villa tiene un salón muy amplio, luminoso y decorado con estilo, con una cocina americana equipada con todas las comodidades. Desde el salón tiene unas vistas estupendas a la piscina y al jardín, lo que aumenta la relajación y el disfrute de vivir en esta fantástica villa. Además, tiene acceso directo a la terraza/jardín a través de una puerta corredera de cristal. En la planta baja hay un dormitorio, un baño y un aseo. En la planta superior, dos dormitorios y también dos baños. Todos los dormitorios tienen armarios empotrados. Toda la villa dispone de aire acondicionado central (frío/calor) y calefacción por suelo radiante. En los alrededores encontrará varios restaurantes, bares y supermercados. La Cala Golf está a sólo 14 minutos en coche de la costa, a 35 minutos de Marbella y a 33 minutos del aeropuerto de Málaga. También hay aparcamiento privado para 2 coches. Ofrece unas impresionantes vistas al golf y a la montaña.

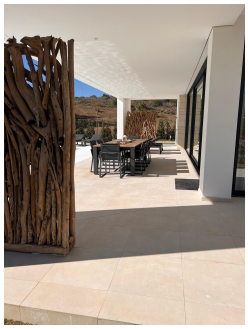

T | +34 952 00 31 33 **E |** info@silverseaproperties.com **W |** silverseaproperties.com