ADOSADO 2 DORMITORIOS 2 BAÑOS EN ALHAURÍN EL GRANDE

Alhaurín el Grande

REF# R4867417 – 235.000€

2	2	100 m²	33 m²	50 m²
Beds	Baths	Built	Terreno	Terrace

Casa adosada, Alhaurín el Grande, Málaga 2 habitaciones, 2 baños, Construidos 100 m², Terraza 50 m², Jardín/Terreno 33 m². Esta tradicional casa adosada está situada en una zona muy tranquila de Cul De Sac. Actualmente se está sometiendo a una modernización y reforma completa. Fotografías que muestran antes y después a medida que avanzan las cosas, se prevé que se complete a principios de febrero. Ofrecemos visitas anticipadas ahora antes de la finalización. La propiedad hasta la fecha ha tenido nuevos pisos de cerámica con efecto madera en todas partes. Fontanería totalmente nueva y un nuevo cableado completo según las regulaciones actuales. Habrá nuevas ventanas de doble acristalamiento en todas partes. Barandillas de vidrio y acero en las escaleras. Se ha instalado la nueva cocina. Ya se han instalado 2 nuevos baños en suite. Se volverá a pintar el exterior de todo el edificio y se decorará y pintará por completo la terraza solárium en el techo. Sea uno de los primeros en visitar e inspeccionar el progreso. La propiedad se puede reservar antes de su finalización "Sobre plano" Configuración: Ciudad, Cerca de tiendas, Cerca de escuelas. Estado: Bueno, Recientemente renovado, Recientemente reformado. Vistas: Urbanas. Características: Terraza privada, Lavadero, Baño en suite, Doble acristalamiento, Fibra óptica. Muebles: Sin amueblar. Cocina: Totalmente equipada. Jardín: Privado, Fácil mantenimiento. Estacionamiento: Calle. Servicios públicos: Electricidad, Agua potable, Teléfono. Categoría: Inversión,
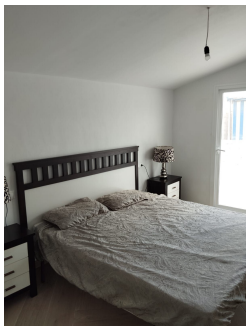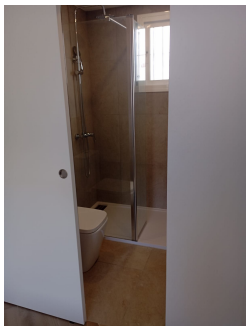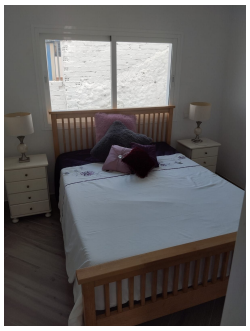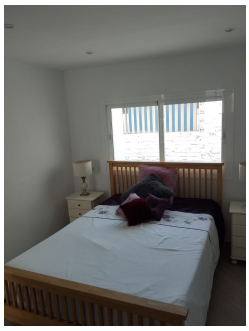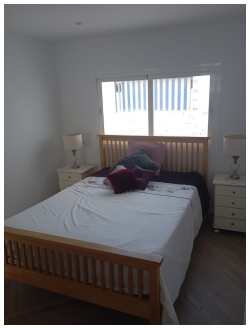
Reventa.