CASA 4 DORMITORIOS 4 BAÑOS EN MANILVA

Manilva

REF# R4814434 – 3.450.000€

4	4	560 m²	1356 m²
Beds	Baths	Built	Terreno

Magnífica Villa de Lujo en La Punta Paloma, Andalucía Descubra esta increíble villa de lujo de 560m², situada en la prestigiosa zona residencial de La Paloma, a sólo 5 minutos del Puerto Deportivo de Sotogrande. Esta propiedad única ofrece la combinación perfecta de diseño vanguardista y comodidades modernas, todo ello rodeado de un entorno natural excepcional. Características de la Villa: - 4 Dormitorios y 4 Baños**: Consta de 3 dormitorios cada uno con baño en-suite, así como un apartamento de invitados completo en el sótano (nivel del jardín), con acceso independiente, con un dormitorio, vestidor, baño y cocina. - Vistas panorámicas**: Todas las habitaciones de esta villa ofrecen impresionantes vistas del mar Mediterráneo y hasta la costa del norte de África. - Piscina infinita**: Sumérjase en una piscina infinita con espectaculares vistas al horizonte. - Espacios exteriores**: Disfrute de jardines paisajísticos, una terraza de 150 m² y una cocina exterior totalmente equipada bajo una pérgola bioclimática. - Instalaciones de lujo**: Gimnasio, Hamman, sala de cine con bar independiente. - Aparcamiento vigilado**: Garaje para 2 coches y una cochera cerrada para 2 coches adicionales. Situación ideal La Paloma es uno de los secretos mejor guardados de Andalucía, rodeado de campos de golf de categoría mundial y clubes de polo, vela y tenis. En los alrededores, encontrará hermosas playas vírgenes y, a menos de 5 minutos en coche, una gran cantidad de restaurantes, bares y tiendas. Esta ubicación garantiza tranquilidad, paz y una calidad de vida excepcional. Su sueño mediterráneo, Esta excepcional villa es perfecta para aquellos que buscan una

residencia principal o una casa de vacaciones que ofrezca lo mejor de la vida mediterránea. No pierda la oportunidad de poseer un pedazo de paraíso en Andalucía!

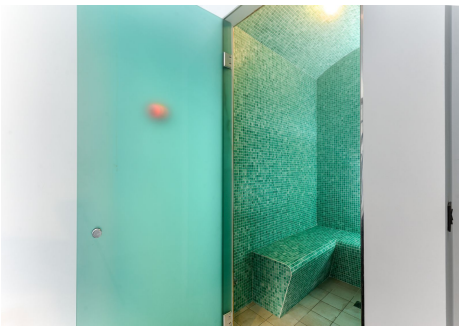

T | +34 952 00 31 33 **E |** info@silverseaproperties.com **W |** silverseaproperties.com