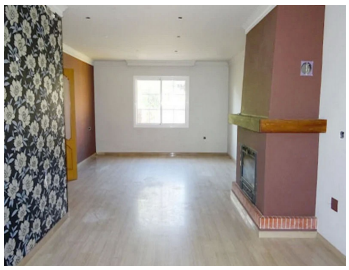

ADOSADO 3 DORMITORIOS 4 BAÑOS EN CAMPO MIJAS

Campo Mijas

REF# R4799005 – 411.000€

3	4	232 m²
Beds	Baths	Built

¡Increíble casa en venta en Mijas, Málaga! Esta impresionante casa de tres plantas te ofrece el espacio y el confort que estás buscando. Con una superficie total de 232 m², esta propiedad te brinda todas las comodidades que necesitas para disfrutar de una vida plena. En el sótano de la casa, encontrarás un amplio garaje con capacidad para varios vehículos. Aquí tendrás espacio más que suficiente para albergar tus coches, motos y todo lo que necesites almacenar. Además dispone de un cuarto de baño. En la planta principal, te espera un luminoso salón-comedor con una acogedora chimenea, el lugar perfecto para relajarte y disfrutar de momentos inolvidables con tus seres queridos. La cocina, con acceso directo al patio trasero con zona para barbacoa, te brinda la oportunidad de crear deliciosas comidas mientras disfrutas de la vista al aire libre. Además, en esta planta encontrarás un baño para mayor comodidad. La planta superior está diseñada para tu máximo confort. Aquí encontrarás tres amplios dormitorios y dos baños completos, uno de ellos en suite. Esta casa está ubicada en una zona residencial tranquila, lo que te permitirá disfrutar de la tranquilidad y la privacidad que deseas. Además, estarás cerca de centros educativos de calidad, grandes supermercados y una amplia gama de servicios, lo que hará que tu día a día sea mucho más cómodo y práctico. Y lo mejor de todo, tendrás un fácil acceso a la A-7, lo que te permitirá moverte sin problemas y explorar todo lo que Mijas y sus alrededores tienen para ofrecer. No
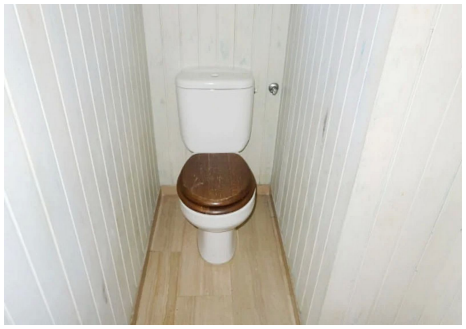
dejes pasar esta oportunidad de adquirir esta maravillosa casa en Mijas. Adosada, Campo Mijas, Costa del Sol. 3 Dormitorios, 4 Baños, Construidos 232 m². Posición : Cerca de Ciudad. Orientación : Sur. Estado : Buen. Vistas : Panorámicas, Jardín, Urbanas, Calle. Caracteristicas : Terraza Cubierta, Armarios Empotrados, Cerca de Transporte, Terraza Privada. Cocina : Equipada. Seguridad : Portero Automático. Aparcamiento : Garaje, Calle. Servicios Públicos : Electricidad, Agua Potable, Teléfono. Categoría : Ganga, Barato, Urge venta, Casas de vacaciónes, Inversion, Lujo, Reposesión.