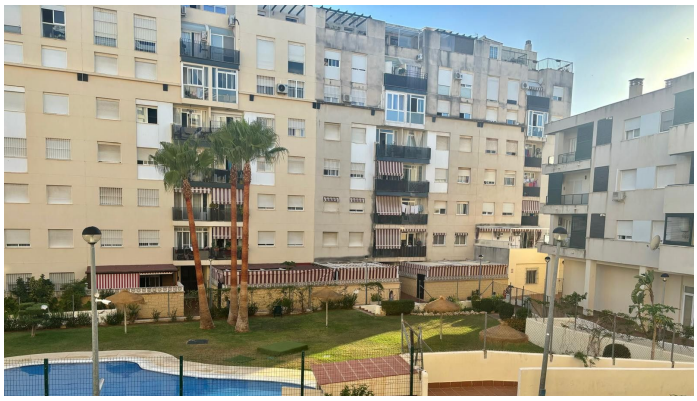

APARTAMENTO PLANTA MEDIA 4 DORMITORIOS 2 BAÑOS EN NUEVA ANDALUCÍA

Nueva Andalucía

REF# R4798807 – 280.000€

4	2	106 m²
Beds	Baths	Built
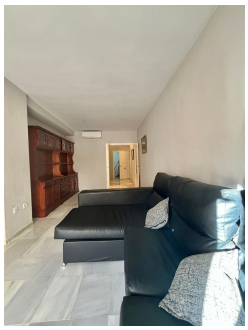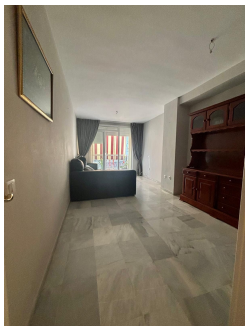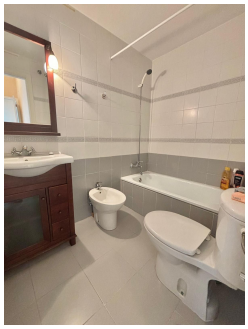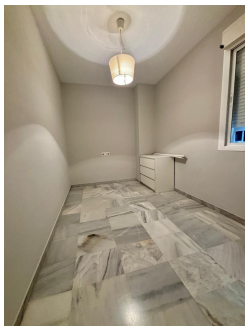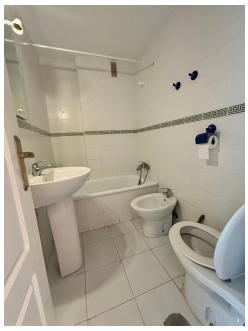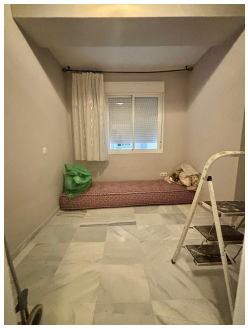
IDEAL INVERSION!!! Este apartamento se encuentra en la codiciada zona de Nueva Andalucía, Marbella, en Málaga. Con una superficie construida de 106m², la propiedad cuenta con 4 dormitorios y 2 baños, uno de los cuales es en suite, lo que proporciona comodidad y privacidad. La ubicación es ideal, ya que se encuentra cerca de todos los servicios, incluyendo transporte, escuelas, y áreas recreativas, lo que la convierte en una opción perfecta para familias y amantes del golf, dado que se encuentra cerca de varios campos de golf y a poca distancia de la playa, 5 minutos en Puerto Banus y 15 minutos en Marbella. Urbanización cerrada cuenta con piscina y mucha zona de aparcamiento.