PENTHOUSE DUPLEX 3 DORMITORIOS 2 BAÑOS EN BENAHAVÍS

Benahavís

REF# R4770565 – 948.000€

3	2	155 m²	105 m²
Beds	Baths	Built	Terrace

Impresionante Ático Dúplex en Capanes del Golf - ¡La casa de sus sueños le espera! Descripción de la propiedad: Bienvenido a su oasis perfecto en Capanes del Golf, una lujosa urbanización de estilo andaluz enclavada en el prestigioso campo de golf El Higueral en Benahavís. Este ático dúplex moderno y muy bien amueblado ofrece una experiencia de vida excepcional, con 3 dormitorios, 2 baños y 1 aseo. Con orientación suroeste, disfrutará de impresionantes vistas a los exuberantes jardines tropicales y al magnífico campo de golf. Servicios y características: Esta exclusiva propiedad viene con una gran cantidad de comodidades deseables, por lo que es una opción ideal para vivir a largo plazo. Tendrá su propia plaza de garaje para aparcar cómodamente, y la urbanización cuenta con seguridad 24 horas, lo que garantiza un entorno seguro para usted y sus seres queridos. Disfrute de lujosas instalaciones comunes: Capanes del Golf va más allá al ofrecer una serie de instalaciones comunes excepcionales. Tendrá acceso a una piscina cubierta climatizada, un gimnasio totalmente equipado para mantenerse en forma y una relajante sauna para descansar después de un largo día. Además, la urbanización cuenta con tres piscinas exteriores, donde podrá disfrutar del cálido sol mediterráneo y darse un refrescante chapuzón siempre que lo desee. No se pierda esta increíble oportunidad de vivir en una de las zonas más deseadas de Benahavís. Si usted es un entusiasta del golf o simplemente busca una experiencia de vida elegante y
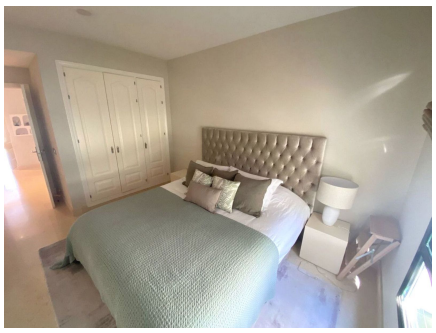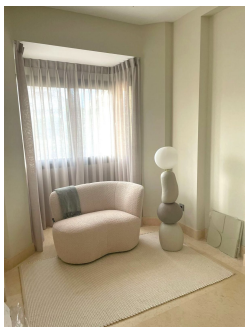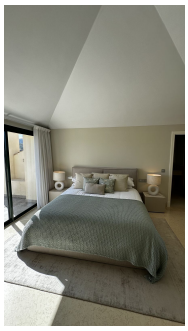
lujosa, Capanes del Golf lo tiene todo.