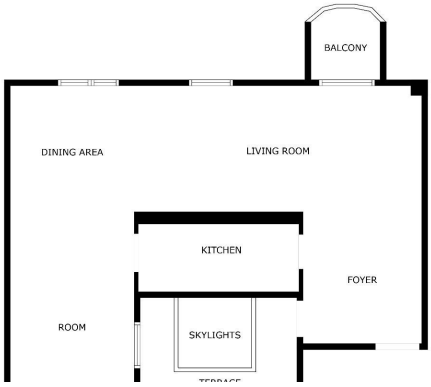

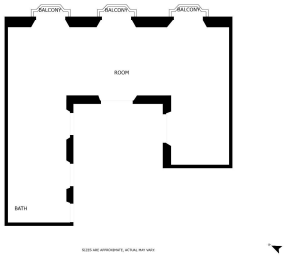

APARTAMENTO PLANTA MEDIA 4 DORMITORIOS 4 BAÑOS EN MÁLAGA

Málaga

REF# R4749493 – 775.000€

4	4	144 m²	114 m²
Beds	Baths	Built	Terreno
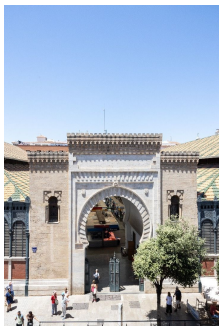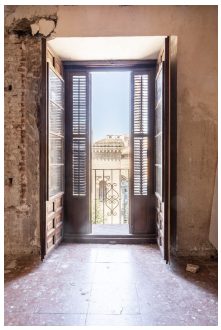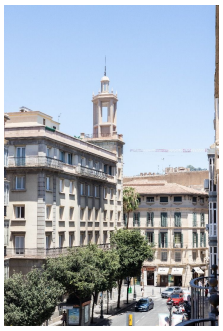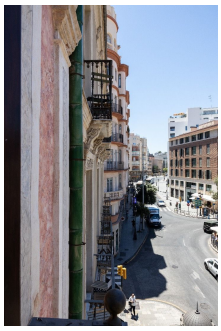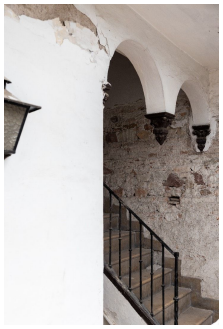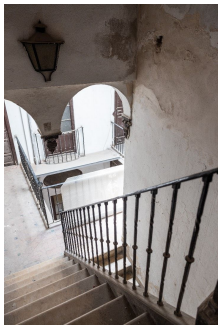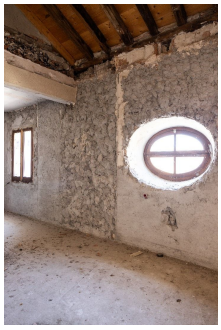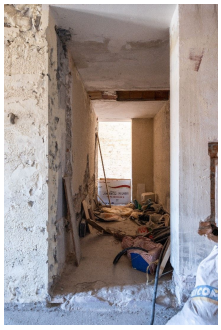
Ubicados en un encantador edificio de 1900, estos apartamentos únicos se extienden por el segundo y tercer piso, ofreciendo una rara combinación de elegancia histórica y potencial contemporáneo. Imagina vivir en medio de la rica historia de esta pintoresca zona, donde cada calle cuenta una historia y la cultura local está a la vuelta de la esquina. Estos apartamentos cuentan con techos altos adornados con vigas de madera originales, que irradian carácter y calidez. Amplios balcones te invitan a disfrutar del bullicioso ambiente, mientras que una terraza privada proporciona un retiro tranquilo. Los interiores esperan tu toque personal, ofreciendo un lienzo en blanco para crear el espacio de tus sueños. Ya sea que imagines una gran residencia dúplex o dos elegantes unidades separadas, esta propiedad se adapta a tu visión. El barrio circundante es un tesoro de monumentos históricos, encantadores cafés y vibrantes mercados locales, asegurando que siempre estés a solo unos pasos de lo mejor que la ciudad tiene para ofrecer. Se vende con licencia de obra.