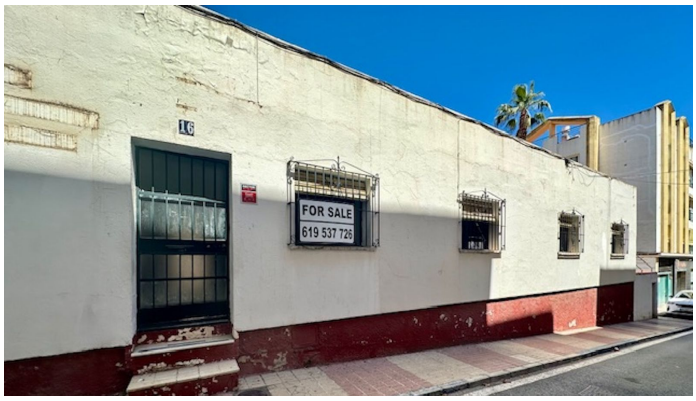

TERRENO URBANO EN SAN PEDRO DE ALCÁNTARA

San Pedro de Alcántara

REF# R4747447 – 415.000€

Beds	Baths	Built	Terreno
		m²	302 m²

Propiedad en Exclusiva en San Pedro de Alcantara .- PROYECTO PARA CONSTRUCCIÓN DE VIVIENDAS EN SAN PEDRO DE ALCANTARA.- Solar / Parcela de 302 m2 con una construcción antigua a demoler y con la posibilidad de construir 6 apartamentos de 2 dormitorios con sus garajes . (m2 autorizados para construir en total 636,41) Ideal para proyecto de construcción de estas 6 viviendas ya que se permite construir bajo + 2 niveles en altura y sus garajes subterráneos correspondientes a cada vivienda. Ubicación ideal en el corazón de San Pedro de Alcántara, caminando a todos los servicios. Contacten con nosotros para más detalles y visita.