DUPLEX 2 DORMITORIOS 2 BAÑOS EN LOS BOLICHES

Los Boliches

REF# R4739431 – 300.000€

2	2	80 m²
Beds	Baths	Built
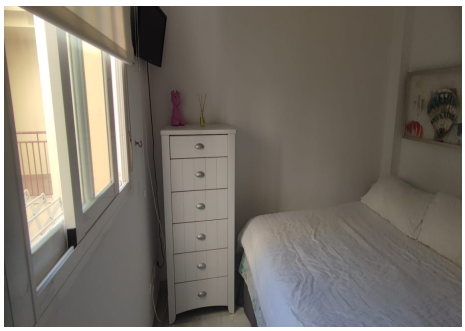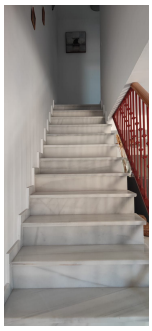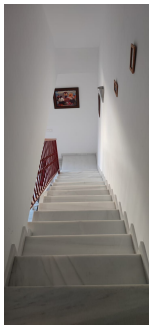
Os presentamos este apartamento dúplex con una inmejorable ubicación. A un paso del tren, el mercado, restaurantes, colegios, gimnasios... Una zona sumamente tranquila y con muy buenos vecinos a tan solo 450 metros de las mejores playas de Fuengirola. Las playas de los Boliches. Esta propiedad consta en primera de planta de, salón comedor, cocina americana, aseo y un dormitorio. Un pequeño balcón con orientación Sur. en la planta superior tenemos una habitación con armarios empotrados y con su baño en suite. PLAZA DE GARAJE Y TRASTERO INCLUIDOS EN EL PRECIO.