



APARTAMENTO PLANTA MEDIA 2 DORMITORIOS 2 BAÑOS EN CALAHONDA

Calahonda

REF# R4716991 – 259.000€

2	2	114 m ²	15 m ²
Beds	Baths	Built	Terrace

Este hermoso apartamento ofrece una auténtica vista panorámica que se extiende hasta donde alcanza la vista, abarcando las lejanas costas de Ceuta y la pintoresca costa marroquí. Desde el momento en que entras a la sala de estar, eres recibido por un amplio espacio adornado con luz natural que entra a través de grandes ventanales que enmarcan el fascinante paisaje marino. La pieza central de la habitación es una encantadora chimenea que lo invita a relajarse en las noches frías mientras disfruta de los tonos siempre cambiantes del cielo en el horizonte. La perfecta integración de la sala de estar con la cocina de estilo americano aumenta la sensación de apertura, creando un espacio ideal para recibir invitados o simplemente relajarse con la familia. Hablando de la cocina, si bien mantiene su propia estructura con tabiques y una puerta, todavía ofrece vislumbres de las impresionantes vistas que se encuentran más allá. Junto a la cocina hay un práctico lavadero, lo que facilita las tareas del hogar. El apartamento cuenta con dos baños para mayor comodidad y conveniencia. Uno cuenta con una refrescante ducha, perfecta para refrescarse rápidamente, mientras que el otro ofrece una lujosa bañera, ideal para relajarse después de un largo día sumergido en el encanto costero. A medida que avanza por la sala de estar, notará los cálidos pisos de madera que se extienden por todo el apartamento, exudando una sensación de elegancia y comodidad atemporales. El dormitorio principal, de proporciones generosas y cuidadosamente diseñado, le

invita a retirarse a su abrazo. Con dos camas de 1,10 metros cada una, un armario empotrado, un armario adicional y una gran estantería llena de libros, ofrece un amplio espacio de almacenamiento y un acogedor santuario para descansar y recargar energías. El segundo dormitorio cuenta con dos camas y ofrece un alojamiento confortable para invitados o familiares. En el exterior, la urbanización ofrece un oasis de relajación con dos grandes piscinas, una de las cuales ofrece un mirador realmente espectacular con vistas al mar. Ya sea que esté tomando un refrescante chapuzón o simplemente descansando junto a la piscina, se encontrará inmerso en tranquilidad y serenidad. Si bien hay estacionamiento disponible en una zona comunitaria, vale la pena señalar que este apartamento del primer piso no tiene ascensor. Sin embargo, la conveniencia y la belleza de la ubicación compensan con creces cualquier inconveniente menor. Situada justo encima de la AP7 en Calahonda, en la famosa Costa del Sol, esta residencia ofrece no sólo vistas incomparables sino también fácil acceso a servicios, restaurantes y actividades de ocio. En resumen, este apartamento del piso medio encapsula el epítome de la vida costera, ofreciendo una combinación armoniosa de vistas impresionantes, comodidad espaciosa y comodidades modernas. Es más que un simple hogar: es un santuario donde cada momento está impregnado de la belleza de la costa mediterránea.

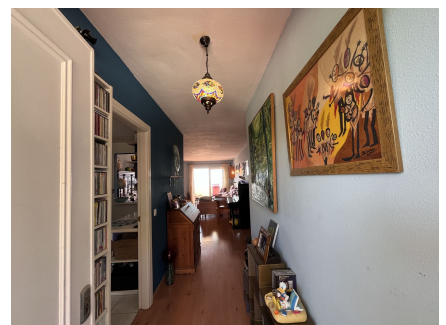
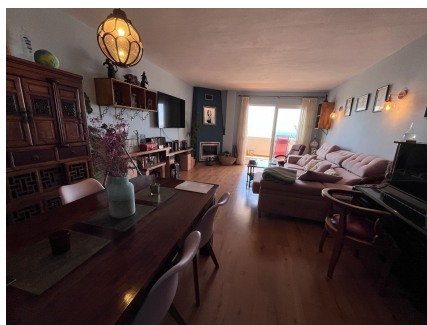



PROPERTIES
silversea

