



CASA 7 DORMITORIOS 6 BAÑOS EN HACIENDA LAS CHAPAS

Hacienda Las Chapas

REF# R4712545 – 2.500.000€

7
Beds

6
Baths

630 m²
Built

2293 m²
Terreno

164 m²
Terrace

VILLA DE DISEÑO MODERNO EN LA PRESTIGIOSA HACIENDA LAS CHAPAS CON ORIENTACIÓN SUROESTE Este es un nuevo listado en el mercado, una gran villa de diseño con vistas abiertas a las montañas y al mar desde el último piso. Aunque fue construida en 2002, tiene características de diseño arquitectónico de vanguardia que hacen de esta una propiedad única y elegante. Al ingresar a la propiedad encontrará un amplio estacionamiento fuera de la vía pública para 8 autos, así como un garaje cubierto para 2 autos y jardines maduros que rodean el área de estacionamiento. Al entrar a la propiedad a través de su enorme puerta de entrada, se encuentra con una escalera contemporánea con escalones de mármol y una balaustrada de vidrio que conduce a las amplias áreas de dormitorios en el piso superior, todas con acceso directo a terrazas privadas cubiertas que disfrutan de fantásticas vistas al mar y a la montaña. . Abajo, en el área de la planta baja, encontrará un gran comedor independiente con separación de vidrio del salón formal con techos abovedados, ventanas de piso a techo y una chimenea de combustión lenta. Saliendo del salón se accede a una zona de barbacoa al aire libre y a una bonita parcela plana con una piscina climatizada de 6 x 12 y toldos eléctricos. Hay cámaras de seguridad privadas en toda la propiedad y alarma perimetral censurada conectada a la seguridad móvil las 24 horas desde una de las zonas más exclusivas de Marbella Este: Hacienda Las Chapas. También existe la posibilidad de adquirir con la villa

PROPERTIES silversea

una parcela contigua de 2300 m2 para construir otra villa o casa de invitados.

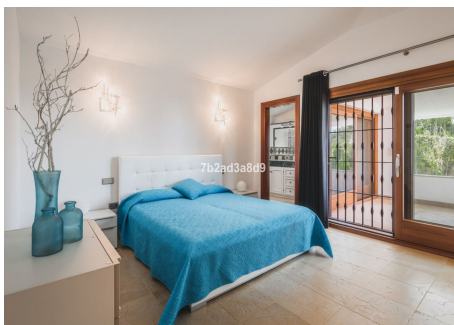

PROPERTIES
silversea



