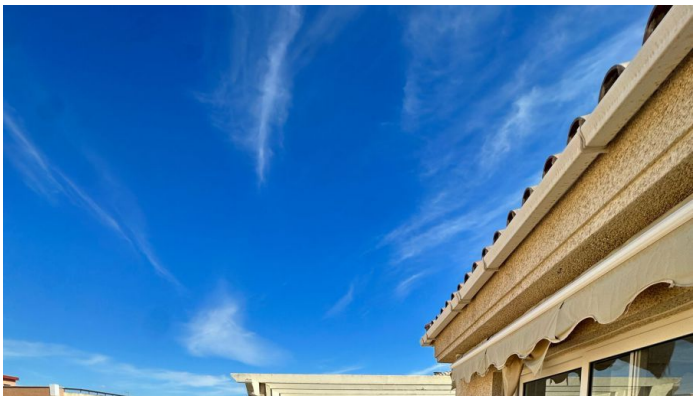

ÁTICO 4 DORMITORIOS 3 BAÑOS EN TORREMOLINOS

Torremolinos

REF# R4704874 – 379.000€

4	3	340 m²
Beds	Baths	Built

Ofrecemos este espacioso piso dúplex en venta en la localidad costera de Torremolinos, provincia de Málaga, situado en la sexta planta de un edificio residencial, con ascensor, con una superficie de 340m² construidos con terrazas y 220m² de vivienda interior , desarrollado en dos plantas que se unen mediante escaleras de caracol, distribuidos entre: 4 dormitorios (uno de ellos con acceso a terraza y el principal con vestidor) con armarios empotrados, luminoso y muy amplio salón-comedor con chimenea, sala de estar, cocina con gran capacidad de almacenamiento, tres cuartos de baño, una gran terraza de 70m² y solárium de 50m². La cocina y los cuartos de baño necesitan una pequeña reforma como mejora. Se ubica en el centro de la localidad, a escasos minutos de Aqualand Torremolinos y cerca de la playa de Bajondillo, y en sus alrededores encontramos: escuelas públicas (Colegio Miramar) y academias británicas, supermercados, bancos, librerías, estancos, teatro, panadería, farmacias, oficinas de correos, centros deportivos, camping, gran variedad de bares y restaurantes, el Hospital Marítimo de Torremolinos, instalaciones de todo tipo, varias paradas de autobús cercanas, estación de Autobuses de Torremolinos a escasos minutos caminando y la estación de tren de Torremolinos. Es una vivienda en zona de interés turístico que le permitirá tener una segunda residencia para los meses de verano o su inversión en una mítica ciudad conocida a nivel internacional. En términos de accesibilidad, la propiedad dispone de múltiples conexiones por carretera y cuenta con fácil acceso a N-340 y a la Autovía del Mediterráneo, la A-

7. Aproveche esta oportunidad de inversión turística y/o residencial. Es su ocasión de adquirir su hogar deseado a un precio magnífico y disfrutar del merecido descanso con tranquilidad en una de las localizaciones más deseadas de la Costa del Sol. ¿la va a dejar escapar? AVISO: la información que contiene este anuncio, puede estar sujeta a errores u omisiones. Las propiedades pueden estar sujetas a cambio de precio, venta o retirada del mercado. Para más información no dude en contactar con nosotros. CONTÁCTENOS, ESTAREMOS ENCANTADOS DE ATENDERLE. Nuestros honorarios de agencia ya están incluidos en el precio de venta por lo que no tendrá que abonar ningún tipo de gastos por gestión o asesoramiento inmobiliario y que en cumplimiento del Decreto de la Junta de Andalucía 218/2005 del 11 de Octubre, se informa que los gastos de notario, registro, ITP y otros gastos inherentes a la compraventa no están incluidos en el precio.

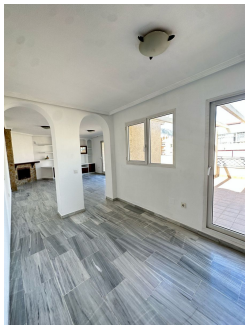
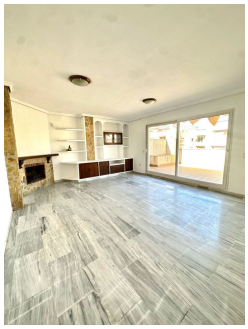
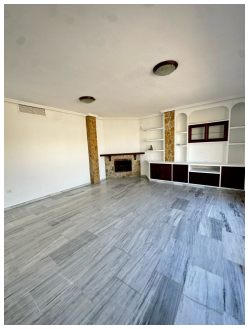
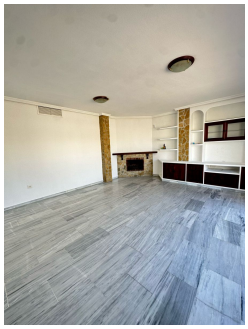

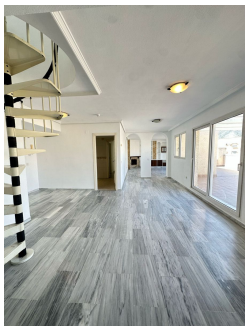
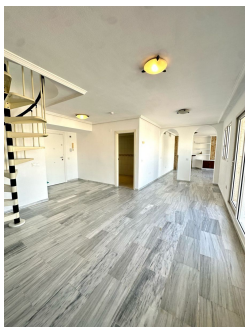
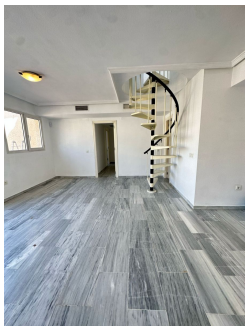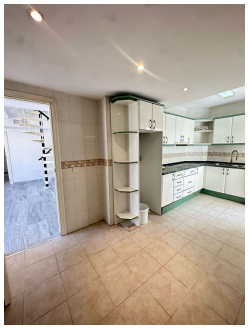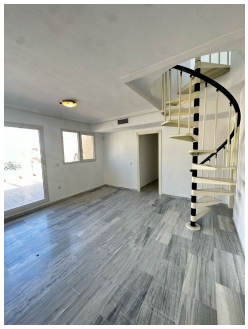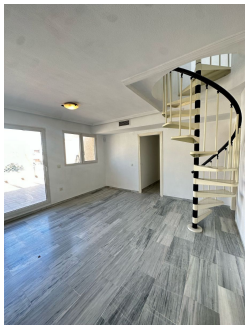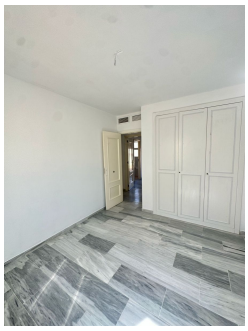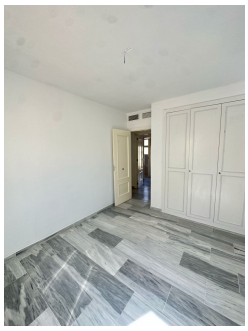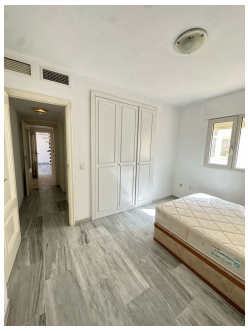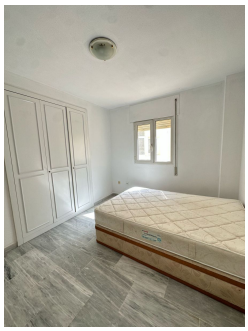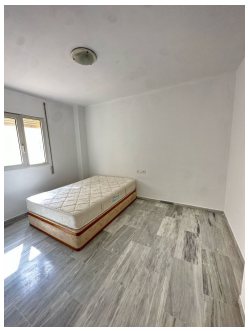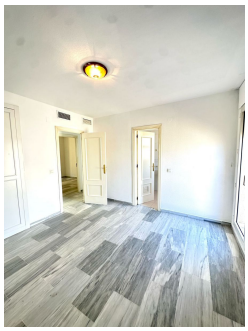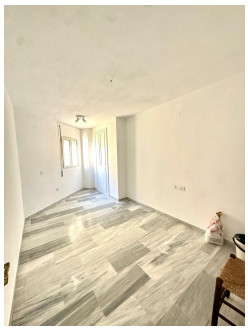
PROPERTIES
silversea