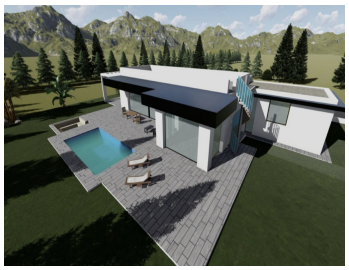

CASA 4 DORMITORIOS 5 BAÑOS EN LA CALA GOLF

La Cala Golf

REF# R4696159 – 1.795.000€

4	5	364 m²	1412 m²	250 m²
Beds	Baths	Built	Terreno	Terrace
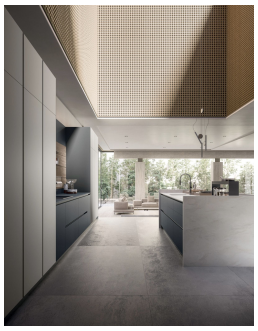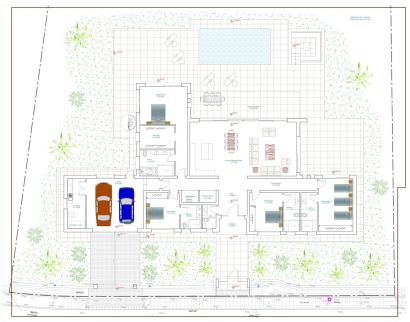
CONSTRUCCION COMENZADA - Proyecto y licencia aprobados - Por circunstancias familiares se vende esta villa de lujo ecológica de una planta en primera línea de golf en La Cala Golf. Esta construcción consta de 4 dormitorios con 4 baños ensuite, aseo de invitados, vestidor principal, distribuidores, gran salón/comedor/cocina, garaje y trastero, piscina climatizada con chill-out, terrazas cubiertas, terrazas, y un solarium con terraza pérgola y zona de barbacoa. Las fotos de los baños y cocina son solo ejemplos la elección final de los acabados será para el cliente dentro de la línea elegida que proponemos. Ejemplo de algunas de las especificaciones, -Paredes exteriores de villa completa con revestimiento de COVERLAM - Pavimentos interiores y exteriores de GRESPANIA o LIVING CERAMICS 600x600 - 800x800 - 1200x1200 (Color y medida a elegir) - Paredes de baños con placas de COVERLAM o LIVING CERAMICS 2700X1200 (Color a elegir) - Baños completos de ROCA o similar con muebles - Aerotermia/aire acondicionado - Suelo radiante eléctrico en los baños - Ventanas de techo alto con riel hundido, vidrio Planistar de 5+5/cámara/4+4 - Puerta de entrada pivotante de techo alto y 1,50 de ancho - Puertas interiores altas y de 1 metro de ancho - Cocina totalmente equipada - Isla con COVERLAM 3600X1600 sin juntas visibles (Color a elegir) - Electrodomésticos de BOSCH o AEG - Downlighting en toda la villa - Luces de atardecer a amanecer en entrada, terrazas y solarium - Piscina climatizada - Paneles voltaicos - Cargador de coche