APARTAMENTO PLANTA MEDIA 2 DORMITORIOS 2 BAÑOS EN CALAHONDA

Calahonda

REF# R4447522 – 375.000€

2	2	92 m²	26 m²
Beds	Baths	Built	Terrace
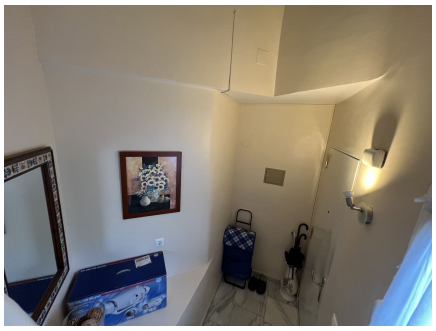
¡Un apartamento recientemente renovado con una terraza orientada al suroeste, apartamento dúplex ubicado en la zona baja de Calahonda!, sin necesidad de un automóvil, a poca distancia de todo El Zoco, tiendas, bares/restaurantes y la playa, todo dentro de 500 m2. En el nivel inferior hay un salón luminoso con chimenea y una terraza soleada con bonitas vistas a la piscina y los jardines. En esta planta también se encuentra la cocina con terraza lavadero. En el nivel superior hay dos dormitorios y un baño, ambos dormitorios tienen terraza privada. La terraza del dormitorio delantero tiene bonitas vistas a los jardines y también una vista parcial al mar. Situado dentro de un complejo seguro con aparcamiento comunitario y dos piscinas rodeadas de hermosos y exuberantes jardines. La ubicación es fantástica, Las visitas son muy recomendables.