CASA 4 DORMITORIOS 4 BAÑOS EN BENAHAVÍS

Benahavís

REF# R4378351 – 3.900.000€

4	4	659 m²	5287 m²	100 m²
Beds	Baths	Built	Terreno	Terrace

Esta magnífica casa de 5 dormitorios y 6 baños está situada en la idílica y pintoresca zona de Benahavis. Una propiedad notable es una visita obligada para cualquiera que busque un estilo de vida lujoso y confortable. La casa en sí tiene un diseño clásico y sofisticado, con una gran sala de estar de planta abierta, perfecta para entretener a los invitados. Cada una de las cinco habitaciones tiene un tamaño generoso y viene con su propio baño en suite. El dormitorio principal es el más grande de todos con muchos armarios, lo que aumenta la sensación de lujo. La casa también cuenta con una gran cocina con comedor y un espacioso sótano. La planta sótano tiene otro dormitorio, acceso al garaje y cuenta con más de 300 m2, que se pueden convertir en otro dormitorio, apartamento de invitados, sala de juegos, home cinema, etc. La casa está rodeada de un precioso jardín, con un gran patio y piscina, perfecto para disfrutar del sol mediterráneo. Los campos de golf cercanos hacen de este un lugar ideal para los golfistas, y las playas cercanas brindan muchas oportunidades para relajarse. Esta propiedad es una oportunidad fantástica para aquellos que buscan un estilo de vida lujoso en una hermosa ubicación. Con su diseño espacioso, características e impresionantes vistas sobre el jardín maduro, esta es una propiedad que será un hogar perfecto.
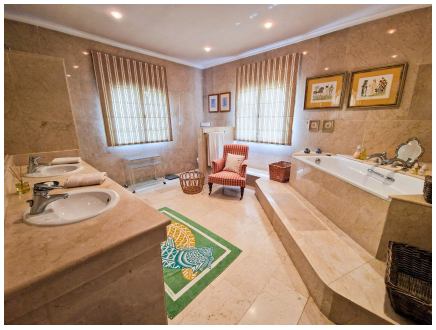
PROPERTIES silversea