



CASA 5 DORMITORIOS 5.5 BAÑOS EN SAN PEDRO DE ALCÁNTARA

San Pedro de Alcántara

REF# R4329709 – 2.950.000€

| | | | | |
|------|-------|--------------------|--------------------|--------------------|
| 5 | 5.5 | 450 m ² | 610 m ² | 220 m ² |
| Beds | Baths | Built | Terreno | Terrace |

Estamos encantados de presentar esta moderna villa orientada al sur, a sólo 250 m del mar Mediterráneo, cerca del pueblo de San Pedro. La propiedad está construida en dos plantas más sótano y azotea con vistas a la montaña y al mar. Algunas de las características incluyen paneles solares, iluminación con atenuadores Wi-Fi controlables por teléfono móvil, preinstalación de persianas eléctricas y termovidrios en primer piso. ¡Excelente ubicación para vacaciones y perfecta para vivir todo el año! También hay excelentes escuelas en los alrededores y los mejores campos de golf están a poca distancia en auto desde casa. Es raro encontrar villas de nueva construcción en esta ubicación junto a la playa: esta villa construida con calidad representa una excelente inversión a un precio razonable €/m². Se espera que se complete a principios de 2024. ¡No te lo pierdas y reserva tu cita con nosotros lo antes posible! Por favor contáctenos para cualquier información adicional que pueda necesitar.



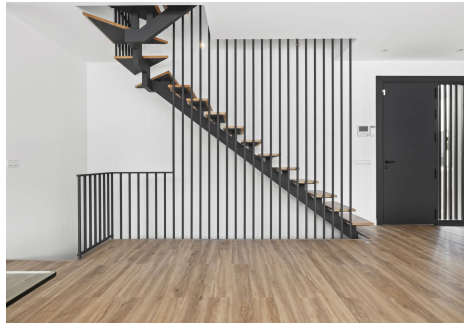

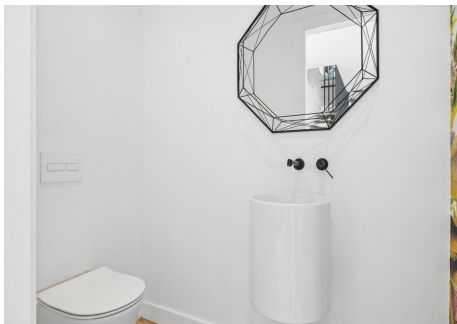
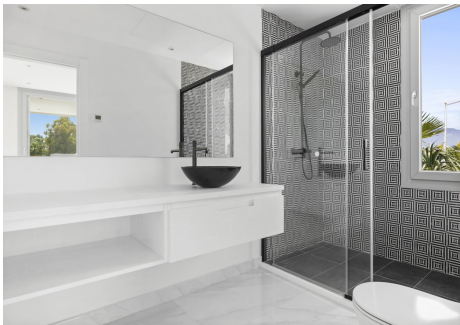
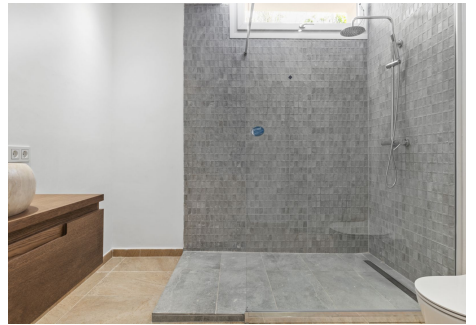

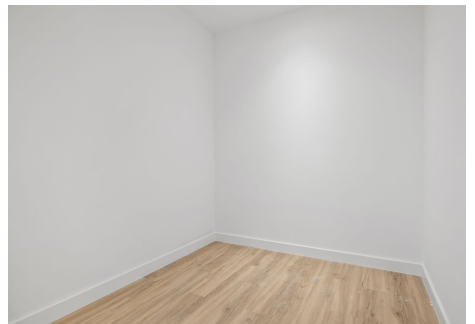
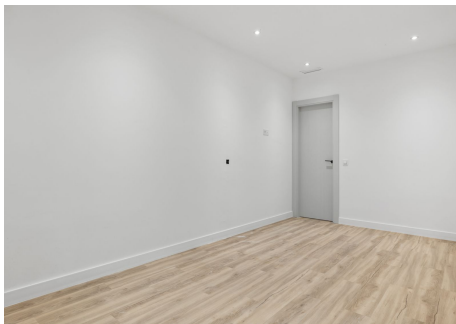
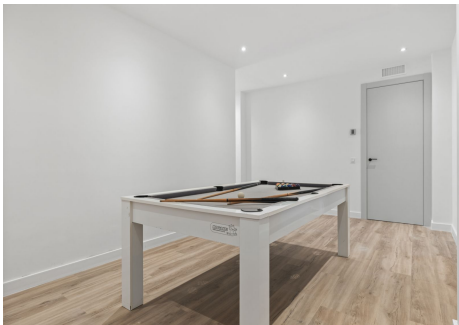

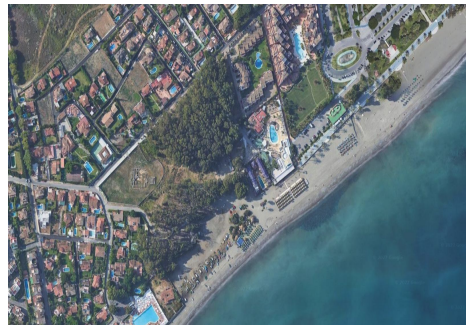

GARDEN FLOOR

Garden floor built square meters
 Living Area: 238.53 m²
 Terrace: 19.91 m²

The render design and drawings included in this brochure are for illustrative purposes only and are not intended to be used as a legal document. The client is responsible for the accuracy of the information provided in this brochure. The client is also responsible for the accuracy of the information provided in this brochure.



MAIN FLOOR

Main floor built square meters
 Living Area: 122.40 m²
 Terrace: 124.19 m²

The render design and drawings included in this brochure are for illustrative purposes only and are not intended to be used as a legal document. The client is responsible for the accuracy of the information provided in this brochure. The client is also responsible for the accuracy of the information provided in this brochure.



FIRST FLOOR

First floor built square meters
 Living Area: 89.51 m²
 Terrace: 76.61 m²

The render design and drawings included in this brochure are for illustrative purposes only and are not intended to be used as a legal document. The client is responsible for the accuracy of the information provided in this brochure. The client is also responsible for the accuracy of the information provided in this brochure.