CASA 4 DORMITORIOS 4 BAÑOS EN LA MAIRENA

La Mairena

REF# R4286737 – 2.195.000€

4	4	573 m²	2852 m²	120 m²
Beds	Baths	Built	Terreno	Terrace

Esta casa moderna, recientemente renovada por completo, se encuentra en la hermosa zona de La Mairena y cuenta con impresionantes vistas panorámicas del paisaje circundante. La propiedad está situada en una parcela grande y plana, que ofrece un amplio espacio para actividades al aire libre, entretener a los invitados y la oportunidad de construir una casa de invitados adicional de 257m2. Uno de los aspectos más destacados de esta propiedad es la cocina abierta, que ha sido bellamente diseñada e incluye electrodomésticos y acabados de alta gama. La cocina fluye a la perfección hacia las amplias áreas de estar y comedor, que están inundadas de luz natural y brindan impresionantes vistas del paisaje circundante. La casa cuenta con cuatro dormitorios de generosas dimensiones, cada uno con su propio baño en suite, lo que brinda un amplio espacio y privacidad para los miembros de la familia o invitados. Además, hay un baño de invitados ubicado en el nivel principal de la casa. La propiedad también incluye un garaje, proporcionando estacionamiento cómodo y seguro para vehículos. El garaje está conectado a la casa, por lo que es fácil moverse entre los dos. En general, esta casa moderna y elegantemente diseñada ofrece una oportunidad única para disfrutar de la tranquilidad del área de La Mairena mientras vive en un ambiente elegante y cómodo con todas las comodidades que pueda desear.

PROPERTIES silversea

T | +34 952 00 31 33 **E |** info@silverseaproperties.com **W |** silverseaproperties.com

PROPERTIES silversea

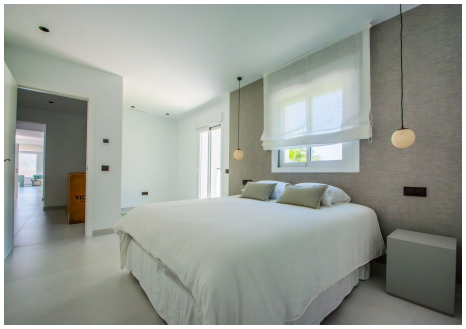

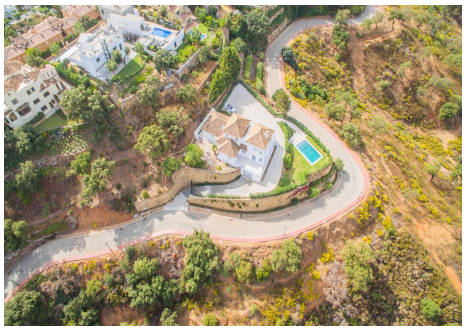

T | +34 952 00 31 33 **E |** info@silverseaproperties.com **W |** silverseaproperties.com