CASA 4 DORMITORIOS 4 BAÑOS EN THE GOLDEN MILE

The Golden Mile

REF# R4276999 – 2.750.000€

4	4	303 m²	592 m²	100 m²
Beds	Baths	Built	Terreno	Terrace
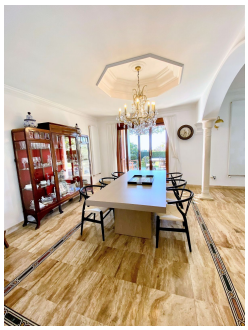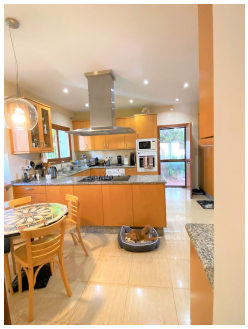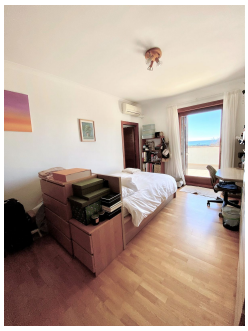
Ubicación, ubicación, ubicación. En pleno corazón de Marbella, cerca de la Milla de Oro y del centro de la ciudad. Vistas al mar desde todas las plantas, desde la planta baja donde se encuentra el jardín y la terraza principal se tienen unas vistas al mar impresionantes. La villa se encuentra construida sobre una parcela de aprox 600m2, en planta baja se encuentra un amplio salón-comedor, cocina con office, dormitorio principal con baño ensuite y aseo de invitados. Gran terraza exterior con vistas al mar. Zona de comedor exterior con zona de horno de leña y BBQ. En la segunda planta se encuentran otros dos dormitorios cada uno con su propio baño. Ambos dormitorios tienen acceso a una terraza privada con vistas panorámicas al mar. En el sótano se encuentra gran garaje para al menos 3 coches, zona de trastero, dormitorio para personal, otra estacia y baño. Una oportunidad de vivir en el centro de la ciudad y en la Milla de Oro de Marbella con unas vistas impresionantes.