ÁTICO 4 DORMITORIOS 4 BAÑOS EN PUERTO BANÚS

Puerto Banús

REF# R4112719 – 1.100.000€

4	4	200 m²	95 m²
Beds	Baths	Built	Terrace

Ubicación ideal para este ático dúplex de 4 dormitorios ubicado en el corazón del famoso Puerto Banús, rodeado de tiendas, bares y restaurantes y con las playas a solo unos minutos a pie, sin necesidad de usar un coche. El complejo ofrece jardines comunitarios maduros, 3 piscinas y pistas de tenis. El alojamiento consta de 4 dormitorios con 4 baños (3 en suite) y por lo tanto puede alojar a 8 personas. La planta baja se distribuye en un gran salón-comedor con acceso a una terraza cubierta con vistas a los hermosos jardines y piscinas, una cocina totalmente equipada con lavadero (con lavadora y secadora), un dormitorio principal con baño en suite con acceso a la terraza y otro dormitorio con cama de matrimonio con baño independiente. Arriba encontrará una gran suite principal que cuenta con su propia sala de estar con TV vía satélite, baño en suite y grandes ventanales que se abren al solárium envolvente con vistas panorámicas, y otro dormitorio muy grande con dos camas pequeñas y baño en suite. La propiedad cuenta con una plaza de aparcamiento privado y cuenta con aire acondicionado en todo el apartamento, TV vía satélite con grandes televisores de pantalla plana arriba y abajo, wifi y posibilidad de alquilar una cuna de viaje adicional para un bebé.
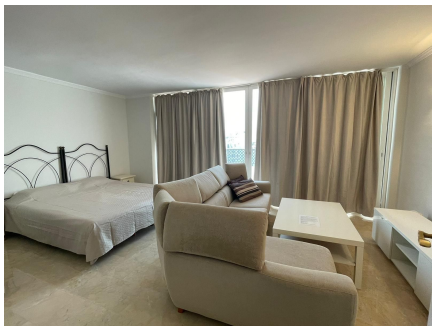
PROPERTIES silversea