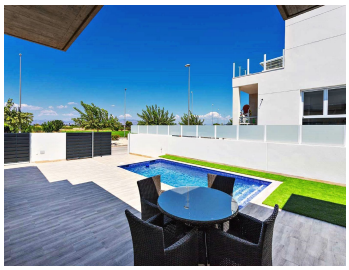

PAREADA 3 DORMITORIOS 2 BAÑOS EN DAYA NUEVA

Daya Nueva

REF# R3800983 – 332.000€

3	2	106 m²	241 m²	11 m²
Beds	Baths	Built	Terreno	Terrace
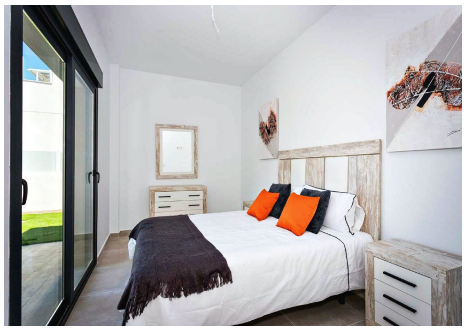
¡Descubre tu nuevo hogar en Daya Nueva! Presentamos esta impresionante villa de nueva construcción, diseñada en una sola planta para tu máxima comodidad. Con 110 m² construidos y 106 m² útiles, esta vivienda ofrece 3 amplios dormitorios y 2 baños, ideal para familias o para aquellos que buscan espacio adicional. El dormitorio principal cuenta con baño en suite y la opción de vestidor, brindándote un toque de lujo y privacidad. El salón/comedor destaca por su techo de doble altura, creando un ambiente luminoso y espacioso. La cocina abierta con luz natural es perfecta para los amantes de la gastronomía y la vida social. Además, podrás disfrutar de una piscina privada de 18 m², ideal para refrescarte en los calurosos días de verano. Ubicada en una zona residencial tranquila, esta villa te ofrece la paz y el confort que mereces, a solo 10 minutos de las hermosas playas de La Marina del Pinet y Guardamar del Segura. Con fácil acceso a la autopista A-70 y a tan solo 25 minutos del aeropuerto internacional de Alicante, tendrás todas las comodidades a tu alcance. La propiedad incluye una terraza, balcón, armarios empotrados y una plaza de garaje, disfrutarás de la luz del sol durante todo el día. Además, cuenta con calefacción bomba de frío/calor para tu confort durante todo el año. No pierdas la oportunidad de adquirir esta magnífica vivienda y contacta con uno de nuestros agentes para conocer más detalles y hacer de esta villa tu nuevo hogar. ¡Te esperamos!