CASA 5 DORMITORIOS 4 BAÑOS EN MÁLAGA

Málaga

REF# R3202114 – 2.990.000€

5	4	968 m²	1800 m²	50 m²
Beds	Baths	Built	Terreno	Terrace

Os presentamos esta magnífica y exclusiva Villa en la prestigiosa urbanización de Málaga - Pinares de San Antón. Vistas panorámicas al mar, un entorno único y tranquilo para disfrutar del aire libre de la montaña y a tan solo 10 minutos en coche de la cuidad de Málaga y de la playa. Villa tiene todos los dormitorios en suite que puede ser muy útil para comprarla como inversión para destinarla luego a un Hotel - Boutique de lujo. Superficie de la parcela: 3000 m2. Superficie construida: 1800 m2. Salón; Salón - comedor; Cocina equipada; 5 dormitorios; 3 habitaciones; 4 baños; 1 aseo; 3 jacuzzi; Sala de descanso en la planta sótano; 2 despachos de trabajo; Sauna finlandesa y Sauna turca; Piscina privada con vistas al mar; Gimnasio; Sala de deporte; Terraza de verano con cocina y barbacoa; Terraza cerrada con cocina; Jardín, aparcamiento privado para varias coches. Una oportunidad única para comprar villa con vistas panorámicas a Málaga y al mar Mediterráneo. La villa se encuentra en una urbanización lujosa, prestigiosa y residencial en Málaga.

PROPERTIES silversea

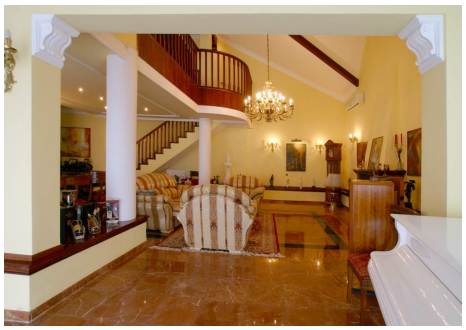

T | +34 952 00 31 33 **E |** info@silverseaproperties.com **W |** silverseaproperties.com